

Servizio Sanitario Nazionale – Regione dell'Umbria  
AZIENDA UNITA' SANITARIA LOCALE UMBRIA 1  
Sede Legale Provvisoria: Via Guerra 21 – Perugia  
Codice Fiscale e Partita IVA 03301860544

**DELIBERAZIONE DEL DIRETTORE GENERALE  
n. 0000660 del 12/06/2024**

**Proponente:**

U.O. RISORSE UMANE-TRATTAMENTO GIURIDICO-ECONOMICO PERSONALE  
DIPENDENTE E CONVENZIONATO

**Oggetto:**

CONCORSO PUBBLICO, PER TITOLI ED ESAMI, PER LA COPERTURA A TEMPO  
INDETERMINATO DI N.3 POSTI DI DIRIGENTE MEDICO, AREA CHIRURGICA E DELLE  
SPECIALITÀ CHIRURGICHE, DISCIPLINA DI "OFTALMOLOGIA". APPROVAZIONE VERBALI  
DELLA COMMISSIONE ESAMINATRICE E ULTERIORI DETERMINAZIONI.

**IL DIRETTORE GENERALE**

*Vista la proposta di delibera in oggetto di cui al num. Provv 0000693 del 05/06/2024 contenente:*

*il Parere del Direttore Amministrativo Dott. Enrico MARTELLI  
il Parere del Direttore Sanitario F.F. Dr. Luigi SICILIA*

*Hash.pdf*

*(SHA256):f4194d5889fa240f946885970aa20ab64d864e005428cdee40c73576cf345ca8*

*Firme digitali apposte sulla proposta:*

*Aede PROIETTI, Dorian SARNARI, Enrico MARTELLI, Luigi SICILIA*

**DELIBERA**

Di recepire la menzionata proposta di delibera che allegata al presente atto ne costituisce parte integrante e sostanziale e di disporre quindi così come in essa indicato.

**IL DIRETTORE GENERALE  
(Dr. Nicola NARDELLA)**



Servizio Sanitario Nazionale – Regione dell'Umbria  
AZIENDA UNITA' SANITARIA LOCALE UMBRIA 1  
Sede Legale Provvisoria: Via Guerra 21 – Perugia  
Codice Fiscale e Partita IVA 03301860544

**Elenco allegati parte integrante:**

*OFTALMOLOGIA 2024.pdf*

*(hash:8c359ec1ec6b84ec7f47fdec43479d9d78e0802e43166ec46cbca1f5277fe36a)*

## **DOCUMENTO ISTRUTTORIO**

**OGGETTO: CONCORSO PUBBLICO, PER TITOLI ED ESAMI, PER LA COPERTURA A TEMPO INDETERMINATO DI N.3 POSTI DI DIRIGENTE MEDICO, AREA CHIRURGICA E DELLE SPECIALITÀ CHIRURGICHE, DISCIPLINA DI “OFTALMOLOGIA”. APPROVAZIONE VERBALI DELLA COMMISSIONE ESAMINATRICE E ULTERIORI DETERMINAZIONI.**

Con delibera del Direttore Generale n.959 del 4.8.2023, si è disposto di procedere all'emanazione, pubblicazione e divulgazione del bando di concorso pubblico, per titoli ed esami, per la copertura a tempo indeterminato di n.3 posti di Dirigente Medico, Area Chirurgica e delle Specialità Chirurgiche, Disciplina di “Oftalmologia”.

Il predetto bando di concorso è stato pubblicato nel Bollettino Ufficiale della Regione Umbria n.43 del 16.8.2023, e, per estratto, nella Gazzetta Ufficiale della Repubblica Italiana, IV serie speciale, n.65 del 29.8.2023, con scadenza per la presentazione delle domande per il giorno 28.9.2023.

Con determina dirigenziale n.3086 del 30.11.2023 si è provveduto ad ammettere i concorrenti al concorso pubblico di cui trattasi e, con delibera del Direttore Generale n.180 del 19.2.2024, è stata nominata la commissione esaminatrice.

La commissione esaminatrice si è riunita per procedere all'espletamento delle procedure concorsuali il giorno 30.5.2024, e ha, quindi, provveduto a rimettere i verbali, unitamente a tutti gli atti del concorso, alla UOC Risorse Umane, per le determinazioni del Direttore Generale.

Esaminati i verbali e gli atti relativi al concorso e verificata la regolarità della procedura seguita, occorre procedere all'approvazione degli stessi e delle graduatorie di merito dei candidati specializzati e in formazione specialistica, formulate dalla commissione esaminatrice, nonché all'assunzione dei vincitori.

Deve essere disposta, pertanto, la copertura di n.3 posti di Dirigente Medico, Area Chirurgica e delle Specialità Chirurgiche, Disciplina di “Oftalmologia”, mediante assunzione a tempo indeterminato dei Dott.ri ROSATI Alessandro e MIELE Alba, collocati al 1° e 2° e ultimo posto della graduatoria dei medici specialisti formulata dalla commissione esaminatrice, a decorrere dalla data riportata nel contratto individuale di lavoro che ciascuno sarà invitato a sottoscrivere.

Deve essere disposta, inoltre, per la copertura del residuo posto di Dirigente Medico, Area Chirurgica e delle Specialità Chirurgiche, Disciplina di “Oftalmologia”, l'assunzione della Dott.ssa GNOLFO Eleonora, collocata al 1° posto della graduatoria dei medici in formazione specialistica, con rapporto a tempo indeterminato, qualora avesse già conseguito la specializzazione, o, in caso contrario, con rapporto a tempo determinato e parziale, ai sensi dell'art.1, comma 548-bis, della Legge 30.12.2018, n.145, a decorrere dalla data riportata nel contratto individuale di lavoro che sarà invitata a sottoscrivere e fino al conseguimento del titolo di specializzazione, dopodiché sarà assunta a tempo indeterminato, ai sensi dell'art.1, comma 548, della medesima Legge n.145/2018.

In caso di rinuncia all'assunzione da parte della suddetta avente titolo, si procederà alla copertura del posto non assegnato mediante utilizzo della graduatoria dei medici in formazione specialistica, con le medesime modalità sopra descritte.

Le assunzioni disposte con il presente atto risultano coerenti con il Piano Triennale del Fabbisogno di Personale 2024/2026, approvato con DGR n.304 del 3.4.2024 e adottato in via definitiva con delibera del Direttore Generale n.496 del 30.4.2024, e compatibili con i vincoli di spesa definiti con DGR n.125 del 26.2.2020, così come integrata dalla DGR n.581 del 23.6.2021.

La Dirigente della UOC Risorse Umane – Trattamento Giuridico-Economico del Personale Dipendente e Convenzionato, nell'avanzare la presente proposta di delibera, ne attesta la regolarità tecnica e amministrativa e la legittimità e congruenza con le finalità istituzionali di questo Ente, stante anche

l'istruttoria effettuata a cura dell'Istruttore Responsabile del Procedimento firmatario dell'atto.

Richiamato integralmente quanto sopra esposto, si propone di adottare le seguenti determinazioni:

1°) APPROVARE i verbali della commissione esaminatrice, nominata con delibera del Direttore Generale n.180 del 19.2.2024, relativi al concorso pubblico, per titoli ed esami, per la copertura a tempo indeterminato di n.3 posti di Dirigente Medico, Area Chirurgica e delle Specialità Chirurgiche, Disciplina di "Oftalmologia", che si allegano al presente atto e costituiscono parte integrante dello stesso.

2°) APPROVARE, conseguentemente, la graduatoria di merito dei candidati specializzati formulata dalla commissione esaminatrice, di seguito riportata:

N.	Cognome e nome	Data di nascita	Titoli	Prova Scritta	Prova Pratica	Prova Orale	Totale
1	ROSATI ALESSANDRO	29/04/1991	3,830	26,000	27,000	20,000	76,830
2	MIELE ALBA	03/07/1985	6,570	25,000	21,000	14,000	66,570

3°) APPROVARE, inoltre, la graduatoria di merito dei candidati in formazione specialistica, parimenti formulata dalla commissione esaminatrice, di seguito riportata:

N.	Cognome e nome	Data di nascita	Titoli	Prova Scritta	Prova Pratica	Prova Orale	Totale
1	GNOLFO ELEONORA	22/04/1989	0,280	27,000	29,000	20,000	76,280
2	PALLOZZI LAVORANTE N.	11/11/1994	0,100	28,000	29,000	19,000	76,100
3	DELLA LENA FRANCESCO	12/07/1994	0,210	29,000	27,000	19,000	75,210
4	MESCHINI GIULIA	07/06/1994	0,150	28,000	27,000	19,000	74,150
5	PODDI MARIA	15/04/1995	0,370	26,000	27,000	20,000	73,370
6	BONI NICCOLO'	27/06/1996	0,310	29,000	27,000	17,000	73,310
7	DAMIANI FRANCESCO	19/02/1996	0,040	27,000	27,000	19,000	73,040
8	GRAZIANO MARIO	08/11/1993	0,650	29,000	26,000	17,000	72,650
9	D'ANDREA MATTIA	22/06/1994	0,050	27,000	27,000	18,000	72,050
10	DE LUCA MARTINA	06/09/1995	0,240	25,000	27,000	19,000	71,240
11	LUCIANI DIEGO	23/03/1995	0,000	26,000	27,000	18,000	71,000
12	LA MARCA ANIELLO	11/08/1995	0,890	26,000	24,000	19,000	69,890

4°) DISPORRE la copertura di n.3 posti di Dirigente Medico, Area Chirurgica e delle Specialità Chirurgiche, Disciplina di "Oftalmologia", mediante assunzione a tempo indeterminato dei Dott.ri ROSATI Alessandro e MIELE Alba, collocati al 1° e 2° e ultimo posto della graduatoria dei medici specialisti formulata dalla commissione esaminatrice, a decorrere dalla data riportata nel contratto individuale di lavoro che ciascuno sarà invitato a sottoscrivere.

5°) DISPORRE, inoltre, per la copertura del residuo posto di Dirigente Medico, Area Chirurgica e delle Specialità Chirurgiche, Disciplina di "Oftalmologia", l'assunzione della Dott.ssa GNOLFO Eleonora, collocata al 1° posto della graduatoria dei medici in formazione specialistica, con rapporto a tempo indeterminato, qualora avesse già conseguito la specializzazione, o, in caso contrario, con rapporto a tempo determinato e parziale, ai sensi dell'art.1, comma 548-bis, della Legge 30.12.2018, n.145, a decorrere dalla data riportata nel contratto individuale di lavoro che sarà invitata a sottoscrivere e fino al conseguimento del titolo di specializzazione, dopodiché sarà assunta a tempo indeterminato, ai sensi dell'art.1, comma 548, della medesima Legge n.145/2018.

6°) DISPORRE, altresì, che, in caso di rinuncia all'assunzione da parte della suddetta avente titolo, si proceda alla copertura del posto non assegnato mediante utilizzo della graduatoria dei medici in formazione specialistica, con le medesime modalità sopra descritte.

Il presente provvedimento è soggetto a pubblicazione integrale ai sensi delle vigenti normative in tema di riservatezza.

Funzionario Istruttore  
IFO Gestione Reclutamento del Personale  
Dott.ssa Aede PROIETTI

Dirigente UOC Risorse Umane  
Trattamento Giuridico-Economico  
Personale Dipendente e Convenzionato  
Dott.ssa Doriana SARNARI

**AZIENDA UNITÀ SANITARIA LOCALE UMBRIA N.1**  
**SEDE LEGALE: Via Guerra, 17/21 - PERUGIA**

**CONCORSO PUBBLICO, PER TITOLI ED ESAMI, PER LA COPERTURA A TEMPO INDETERMINATO DI N.3 POSTI DI DIRIGENTE MEDICO, AREA CHIRURGICA E DELLE SPECIALITÀ CHIRURGICHE, DISCIPLINA DI “OFTALMOLOGIA”.**

**VERBALI DELLA COMMISSIONE ESAMINATRICE**

**VERBALE N.1**

L'anno duemilaventiquattro, il giorno 30, del mese di maggio, alle ore 8,45, presso il Centro di Formazione ed Aggiornamento del Personale dell'Azienda USL Umbria 1, in Via Enrico dal Pozzo a Perugia, Zona Monteluce, Parco S. Margherita – Padiglione Neri, si è riunita la commissione esaminatrice del concorso pubblico, per titoli ed esami, per la copertura a tempo indeterminato di n.3 posti di Dirigente Medico, Area Chirurgica e delle Specialità Chirurgiche, Disciplina di “Oftalmologia”.

La commissione esaminatrice, nominata con delibera del Direttore Generale n.180 del 19.2.2024, risulta così composta:

- Dott. SBORDONE Giovan Battista      Direttore Dipartimento di Chirurgia Specialistica. Presidente
- Dott. RAMOVECCHI Vincenzo          Direttore di Struttura Complessa di Oftalmologia - Componente
- Dott.ssa VOTO Olga                      Direttore di Struttura Complessa di Oftalmologia - Componente

Svolge le funzioni di Segretario verbalizzante il Sig. MARCANTONINI Massimo - Collaboratore Amministrativo Professionale.

Il presidente constatata la regolare costituzione della commissione e la legalità dell'adunanza, essendo presenti tutti i componenti, dichiara aperta la seduta.

La commissione procede, quindi, all'esame della documentazione esistente agli atti ed accerta che:

- con delibera del Direttore Generale n.959 del 4.8.2023, si è disposto di procedere all'emanazione, pubblicazione e divulgazione del bando di concorso pubblico, per titoli ed esami, per la copertura a tempo indeterminato di n.3 posti di Dirigente Medico, Area Chirurgica e delle Specialità Chirurgiche, Disciplina di “Oftalmologia”;
- il bando di concorso è stato pubblicato nel Bollettino Ufficiale della Regione Umbria n.43 del 16.8.2023, e, per estratto, nella Gazzetta Ufficiale della Repubblica Italiana, IV serie speciale, n.65 del 29.8.2023, con scadenza per la presentazione delle domande per il giorno 28.9.2023;
- nel bando di concorso è stata prevista, ai sensi dell'art.1, commi 547 e 548, della Legge 30.12.2018, n.145, Legge di Bilancio 2019, l'ammissione al concorso pubblico anche dei medici regolarmente iscritti a partire dal secondo anno del corso di formazione specialistica, i quali, se idonei, saranno collocati dalla commissione esaminatrice in una graduatoria separata e potranno essere assunti a tempo indeterminato subordinatamente al conseguimento del titolo di specializzazione ed all'esaurimento della graduatoria dei medici già specialisti alla data di scadenza del bando;
- con determina dirigenziale n.3086 del 30.11.2023, sono stati ammessi a partecipare al concorso i



candidati di seguito elencati:

medici specialisti:

1. MIELE Alba
2. ROSATI Alessandro

medici in formazione specialistica:

1. ARMATO SMANIOTTO dai ROVERI Edoardo
2. BONI Niccolò
3. CHICCA Antonio Valerio
4. D'ANDREA Mattia
5. DAMIANI Francesco
6. DE LUCA Martina
7. DE PALMA Antonella
8. DELLA LENA Francesco
9. DI NUZZO Marcello
10. GNOLFO Eleonora
11. GRAZIANO Mario
12. LA MARCA Aniello
13. LUCIANI Diego
14. MANCINI Cosma Danilo
15. MESHINI Giulia
16. PALLOZZI LAVORANTE Nicola
17. PODDI Maria
18. RAGUSO Giuseppe
19. SIMI Francesco
20. SPINOSI Michael
21. TUCCI Davide

Il presidente ed i componenti della commissione esaminatrice, presa visione dei suddetti elenchi, dichiarano, sottoscrivendo il presente verbale, che non sussistono situazioni di incompatibilità tra essi ed i concorrenti, ai sensi degli artt. 51 e 52 del Codice di Procedura Civile in quanto applicabili.

La commissione prende, quindi, visione delle norme di legge che regolano il presente concorso, disciplinato dal DPR n.483 del 10.12.1997, "Regolamento recante la disciplina concorsuale per il personale dirigenziale del Servizio Sanitario Nazionale", e dal regolamento aziendale, adottato con delibera del Commissario Straordinario n.1236 dell'8.10.2019, in attuazione delle linee guida regionali per il rafforzamento della trasparenza e la prevenzione della corruzione in materia di concorsi e selezioni pubbliche nel sistema regionale umbro, approvate con DGR dell'Umbria n.946 dell'1.8.2019.

In particolare la commissione prende atto che, ai sensi dell'art.27 del predetto DPR n.483/1997, per i concorsi per la copertura di posti di Dirigente Medico, dispone complessivamente di 100 punti così ripartiti:

- 20 punti per i titoli
- 80 punti per le prove d'esame

I punti per le prove d'esame sono così ripartiti:

- 30 punti per la prova scritta
- 30 punti per la prova pratica
- 20 punti per la prova orale

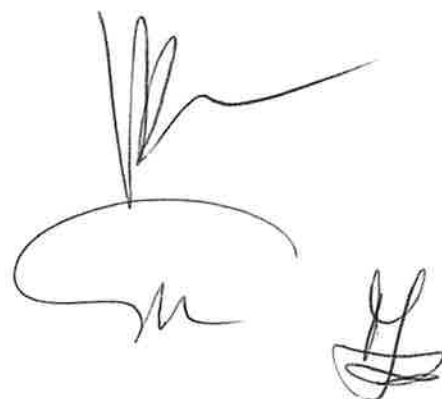

I punti per la valutazione dei titoli sono così ripartiti:

- 10 punti per i titoli di carriera
- 3 punti per i titoli accademici e di studio
- 3 punti per le pubblicazioni ed i titoli scientifici
- 4 punti per il curriculum formativo e professionale

Nella valutazione dei titoli di carriera saranno applicate le disposizioni di cui agli articoli 20, 21, 22 e 23 del DPR n.483/1997, in merito alle valutazioni ed equiparazioni dei servizi ivi previsti.

I titoli di carriera ed i titoli accademici e di studio saranno valutati secondo i criteri ed i punteggi stabiliti dagli artt. 11 e 27 del DPR n.483/1997.

I periodi di effettivo servizio militare di leva, di richiamo alle armi, di ferma volontaria e di rafferma, prestati presso le Forze Armate, ai sensi degli artt. 2050 e 2051 del D. Lgs. n.66/2010, saranno valutati con i corrispondenti punteggi previsti per i concorsi disciplinati dal decreto medesimo per i servizi presso pubbliche amministrazioni.

L'attività svolta in qualità di Ufficiale Medico di Complemento verrà valutata quale servizio prestato, non solo se compiuta presso ospedale militare, ma anche se effettuata presso un battaglione di qualunque arma dell'Esercito Italiano.

Per la valutazione delle pubblicazioni, dei titoli scientifici e del curriculum formativo e professionale, la commissione esaminatrice fissa, in riferimento anche all'art.11 del DPR n.483/1997, i seguenti criteri di massima:

### **PUBBLICAZIONI**

Le pubblicazioni per essere oggetto di valutazione devono essere edite a stampa.

La valutazione delle pubblicazioni dovrà tenere conto dei seguenti criteri:

- originalità della produzione scientifica;
- importanza della rivista;
- continuità;
- contenuto dei singoli lavori;
- grado di attinenza dei lavori con la posizione funzionale da conferire;
- eventuali collaborazioni;
- data di pubblicazione dei lavori.

Non saranno valutate le pubblicazioni dalle quali non risulti l'apporto del candidato.

Concorreranno, invece, alla valutazione anche le pubblicazioni svolte in collaborazione con autori che siano componenti della commissione, sempre che sia possibile enucleare l'apporto del candidato.

La commissione esaminatrice terrà conto del fatto che le pubblicazioni contengano mere esposizioni di dati e casistiche, non adeguatamente avvalorate ed interpretate, ovvero abbiano contenuto solamente compilativo o divulgativo, ovvero costituiscano monografie di alta originalità.

### **CURRICULUM FORMATIVO E PROFESSIONALE**

Nel curriculum formativo e professionale saranno valutate attività professionali e di studio, non riferibili a titoli già valutati in altre categorie, idonee ad evidenziare, ulteriormente, il livello di qualificazione professionale acquisito nell'arco dell'intera carriera e specifiche rispetto alla posizione





funzionale da conferire, ed in particolare:

- 1) attività prestata come Medico Specialista Ambulatoriale, presso strutture a diretta gestione delle Aziende Sanitarie e del Ministero della Sanità, da valutarsi con riferimento all'orario settimanale svolto rapportato a quello dei Medici dipendenti dalle Aziende Sanitarie con orario a tempo definito, ai sensi dell'art.21 del DPR n.483/1997;
- 2) attività prestata come Medico con contratto libero-professionale presso strutture sanitarie pubbliche, da valutarsi con i punteggi previsti per i titoli di carriera dall'art.27, comma 4, lett. a), del DPR n.483/1997, esclusa la maggiorazione del 20% prevista al punto 4), in proporzione all'impegno orario settimanale;
- 3) attività prestata come Medico con contratto di collaborazione coordinata e continuativa (co.co.co.) o con contratto di collaborazione a progetto (co.co.pro.), da valutarsi con i punteggi previsti per i titoli di carriera ridotti del 50%;
- 4) attestati di partecipazione a congressi, convegni, o seminari, che abbiano finalità di formazione, di aggiornamento professionale e di avanzamento di ricerca scientifica: da valutarsi con riferimento al contenuto, agli obiettivi, alla qualità, al tipo di partecipazione richiesto, alla durata degli stessi, ed agli eventuali crediti riconosciuti;
- 5) incarichi di insegnamento conferiti da Enti Pubblici o da Scuole Professionali, da valutarsi con riferimento all'impegno orario ed all'attinenza delle materie oggetto di insegnamento;
- 6) conseguimento del titolo di Dottore di Ricerca in disciplina attinente;
- 7) idoneità nazionale nella disciplina, prevista dal pregresso ordinamento;
- 8) attestato di formazione manageriale previsto dall'art.7 del DPR 10.12.1997, n.484.

La valutazione delle attività professionali sarà proporzionata all'impegno orario settimanale, con esclusione di quelle prestate con contratti di co.co.co. e co.co.pro. Nei casi di impegno orario inferiore alle 10 ore settimanali o di omessa indicazione dell'impegno orario, la valutazione è al 25% del punteggio attribuito nei casi di impegno orario a tempo pieno.

Con riguardo ai candidati in formazione specialistica, la commissione stabilisce di non attribuire alcun punteggio per gli anni del corso di specializzazione già frequentati, ma di effettuare, al pari dei candidati già specializzati, la valutazione della partecipazione a congressi, convegni, o seminari, che abbiano finalità di formazione, di aggiornamento professionale e di avanzamento di ricerca scientifica, nonché delle pubblicazioni.

La commissione esaminatrice determina, altresì, i seguenti criteri generali per la valutazione dei titoli:

1. i servizi attestati da certificazione saranno valutati fino alla data di rilascio del certificato, salvo diversa dichiarazione del candidato;
2. i certificati, qualora prodotti, per essere oggetto di valutazione, devono essere rilasciati dal legale rappresentante dell'ente;
3. in caso di servizi contemporanei sarà valutato solo il servizio più favorevole al candidato;
4. i periodi di servizio omogeneo, anche se prestati in sedi diverse, saranno cumulati fra loro;
5. per i periodi di servizio non specificatamente determinati, gli anni saranno calcolati dal 31 dicembre del primo anno al 1° gennaio dell'ultimo anno, mentre i mesi saranno calcolati dall'ultimo giorno del primo mese al primo giorno dell'ultimo mese;
6. non saranno valutati i servizi prestati anteriormente al conseguimento dell'abilitazione professionale;
7. i servizi prestati presso cliniche o istituti universitari e riferiti ad anni accademici saranno valutati



- come prestati dal 1° novembre al 31 ottobre dell'anno successivo, salva diversa indicazione;
8. qualora con riferimento al servizio non sia specificata, né risulti indirettamente dalla documentazione prodotta, la posizione funzionale o la disciplina nella quale il servizio è stato prestato, o se il servizio è stato prestato nella posizione di ruolo, di incaricato o in base a rapporto convenzionale, ovvero se il servizio è stato prestato con rapporto di lavoro a tempo definito o con rapporto di lavoro a tempo pieno, il servizio stesso sarà valutato con il minor punteggio attribuibile;
  9. per la valutazione dei servizi le frazioni di anno saranno valutate in ragione mensile, considerando, come mese intero, periodi continuativi di giorni 30 o frazioni superiori a 15 giorni; non saranno valutati periodi di servizio pari o inferiori a 15 giorni;
  10. non saranno valutati attestati laudativi;
  11. non saranno valutati gli incarichi svolti dai concorrenti in dipendenza del servizio espletato quale compito di istituto;
  12. non saranno valutati titoli prodotti successivamente al termine utile per la presentazione delle domande;
  13. non saranno valutati titoli acquisiti d'ufficio a scopo di controllo di dichiarazioni sostitutive;
  14. non saranno valutate le idoneità conseguite in precedenti selezioni, ai sensi dell'art.11 del DPR n.483/1997;
  15. non saranno valutate dichiarazioni sostitutive rese dal candidato in modo non conforme alle disposizioni di cui al DPR 28.12.2000, n.445, o incomplete.

Dopo di che la commissione esaminatrice prende atto che le prove di esame relative al presente concorso, quali risultano dall'art.26 del DPR n. 483/1997, sono le seguenti:

**prova scritta:** relazione su caso clinico simulato o su argomenti inerenti alla disciplina messa a concorso o soluzione di una serie di quesiti a risposta sintetica inerenti alla disciplina stessa;

**prova pratica:** su tecniche e manualità peculiari della disciplina messa a concorso; la prova pratica deve, comunque, essere anche illustrata schematicamente per iscritto;

**prova orale:** sulle materie inerenti alla disciplina a concorso nonché sui compiti connessi alla funzione da conferire.

Come previsto dall'art.9, comma 3, del DPR n.483/1997, la commissione assume i seguenti criteri di valutazione delle prove:

#### prova scritta

- conoscenza generale del tema proposto e capacità di analisi
- coerenza rispetto al tema da trattare
- completezza e comprensibilità dell'esposizione
- capacità di sintesi come espressione della padronanza della materia
- aderenza alle Linee Guida rispetto all'argomento trattato

#### prova pratica

- esatta comprensione del problema proposto
- conoscenza e competenza nell'applicazione di metodiche specifiche della disciplina
- capacità di formulare proposte/soluzioni rispetto al problema proposto
- appropriatezza della terminologia
- aderenza alle Linee Guida rispetto all'argomento trattato



#### prova orale

- corretto orientamento rispetto all'argomento proposto
- completezza, essenzialità e chiarezza dell'esposizione

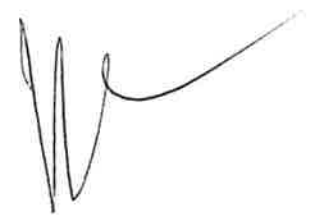
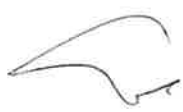

- capacità argomentativa
- capacità di interloquire con i membri della commissione
- appropriatezza della terminologia
- aderenza alle Linee Guida rispetto all'argomento trattato

Il superamento di ciascuna delle previste prove scritta e pratica è subordinato al raggiungimento di una valutazione di sufficienza, espressa in termini numerici, di almeno 21/30.

Il superamento della prova orale è subordinato al raggiungimento di una valutazione di sufficienza, espressa in termini numerici, di almeno 14/20.

La commissione procede, quindi, all'esame delle modalità di espletamento delle prove scritta, pratica e orale, descritte, rispettivamente negli artt. 12, 15 e 16 del DPR n.483/1997, nonché nel regolamento aziendale, adottato con delibera del Commissario Straordinario n.1236 dell'8.10.2019.

La commissione stabilisce, quindi, che, salvo motivati impedimenti, le procedure concorsuali si concluderanno entro sei mesi dalla data di espletamento della prova scritta, ai sensi di quanto previsto dall'art.10, comma 7, del medesimo decreto.

La commissione prende atto, infine, che le prove di esame scritta, pratica e orale si svolgeranno oggi 30 maggio 2024, con inizio alle ore 9,00 presso il Centro di Formazione ed Aggiornamento del Personale dell'Azienda USL Umbria 1, in Via Enrico dal Pozzo a Perugia, Zona Monteluca, Parco S. Margherita – Padiglione Neri.

Di ciò è stata data comunicazione ai candidati mediante pec prot. n.81451 del 30.4.2024, nonché con la pubblicazione del diario delle prove d'esame nel sito web istituzionale all'indirizzo [www.uslumbria1.it](http://www.uslumbria1.it), Amministrazione trasparente - Concorsi e Mobilità, voce "Concorsi".

La seduta si chiude alle ore 8,55.

Di quanto sopra viene redatto il presente verbale che, previa lettura e conferma, viene sottoscritto come segue:

**IL PRESIDENTE**

**Dott. SBORDONE Giovan Battista**



**I COMPONENTI**

**Dott. RAMOVECCHI Vincenzo**



**Dott.ssa VOTO Olga**



**Il Segretario Verbalizzante**

**Sig. MARCANTONINI Massimo**

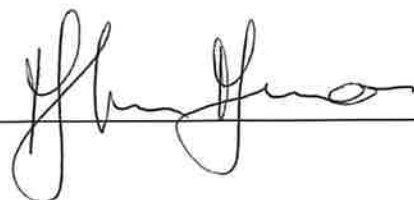

**AZIENDA UNITÀ SANITARIA LOCALE UMBRIA N.1**  
**SEDE LEGALE: Via Guerra, 17/21 - PERUGIA**

**CONCORSO PUBBLICO, PER TITOLI ED ESAMI, PER LA COPERTURA A TEMPO INDETERMINATO DI N.3 POSTI DI DIRIGENTE MEDICO, AREA CHIRURGICA E DELLE SPECIALITÀ CHIRURGICHE, DISCIPLINA DI “OFTALMOLOGIA”.**

**VERBALI DELLA COMMISSIONE ESAMINATRICE**

**VERBALE N.2**

L'anno duemilaventiquattro, il giorno 30, del mese maggio, alle ore 9,00, presso il Centro di Formazione ed Aggiornamento del Personale dell'Azienda USL Umbria 1, in Via Enrico dal Pozzo a Perugia, Zona Monteluce, Parco S. Margherita – Padiglione Neri, si è riunita la commissione esaminatrice del concorso pubblico, per titoli ed esami, per la copertura a tempo indeterminato di n.3 posti di Dirigente Medico, Area Chirurgica e delle Specialità Chirurgiche, Disciplina di “Oftalmologia”.

La commissione è composta come al verbale precedente.

Il presidente, constatata la regolare costituzione della commissione e la legalità dell'adunanza, essendo presenti tutti i componenti, dichiara aperta la seduta.

La commissione si è riunita per procedere allo svolgimento della prova scritta relativa al presente concorso che, ai sensi dell'art.26 del DPR n.483/1997, deve consistere in:

**relazione su caso clinico simulato o su argomenti inerenti alla disciplina messa a concorso o soluzione di una serie di quesiti a risposta sintetica inerenti alla disciplina stessa.**

Ai sensi dell'art.12 del citato DPR n.483/1997 e dell'art.5 del regolamento aziendale, adottato con delibera del Commissario Straordinario n.1236 dell'8.10.2019, la commissione esaminatrice al completo predispone 9 prove, tra le quali, alla presenza dei candidati, verrà estratta da parte della commissione la terna entro la quale un candidato estrarrà la prova che sarà oggetto d'esame.

Le 9 prove predisposte dalla commissione, sono trascritte su appositi fogli progressivamente numerati con i numeri da 1 a 9, che si allegano al presente verbale quale parte integrante dello stesso.

Viene stabilito che per lo svolgimento della prova scritta i candidati abbiano a disposizione trenta minuti.

I fogli sui quali sono state trascritte le prove vengono chiusi in buste suggellate e firmate esteriormente sui lembi di chiusura dai componenti della commissione e dal segretario.

Essendo le ore 9,10 si procede ad ammettere i candidati nel locale d'esame. Il presidente della commissione fa procedere all'appello nominale dei medesimi e, previo accertamento della loro identità personale, li fa collocare in modo che non possano comunicare tra loro.

Risultano presenti i seguenti candidati:

medici specialisti:

1. MIELE Alba

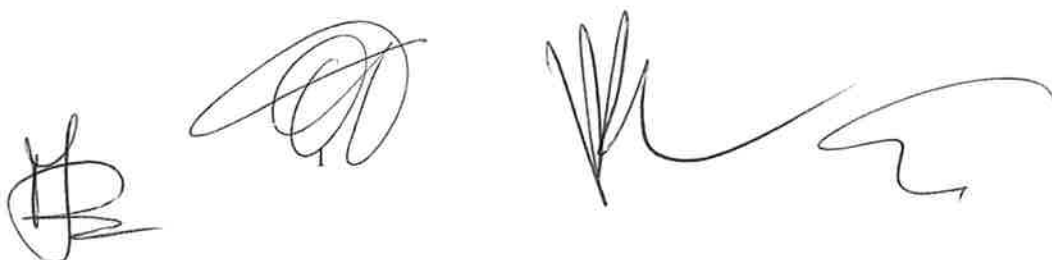

2. ROSATI Alessandro

medici in formazione specialistica:

1. BONI Niccolò
2. D'ANDREA Mattia
3. DAMIANI Francesco
4. DE LUCA Martina
5. DELLA LENA Francesco
6. GNOLFO Eleonora
7. GRAZIANO Mario
8. LA MARCA Aniello
9. LUCIANI Diego
10. MESCHINI Giulia
11. PALLOZZI LAVORANTE Nicola
12. PODDI Maria

Risultano, invece, assenti e vengono, pertanto, considerati rinunciatari, i seguenti candidati:

medici in formazione specialistica:

1. ARMATO SMANIOTTO dai ROVERI Edoardo
2. CHICCA Antonio Valerio
3. DE PALMA Antonella
4. DI NUZZO Marcello
5. MANCINI Cosma Danilo
6. RAGUSO Giuseppe
7. SIMI Francesco
8. SPINOSI Michael
9. TUCCI Davide

A tutti i candidati presenti vengono forniti una penna nera e un foglio di carta uso bollo recante il timbro dell'Azienda USL Umbria N.1 e la firma del presidente della commissione esaminatrice.

Ai candidati sono, inoltre, consegnate due buste di uguale colore, una grande ed una piccola contenente un foglio bianco. Ciascun candidato, dopo aver svolto la prova, dovrà inserire l'elaborato nella busta grande, senza apporvi sottoscrizione, né altro contrassegno. Dovrà, inoltre, scrivere il proprio nome e cognome, la data ed il luogo di nascita nel foglio bianco contenuto nella busta piccola e chiuderla. Porre, quindi, alla presenza di uno dei componenti della commissione, anche la busta piccola nella grande, che verrà chiusa e consegnata al presidente della commissione o ad un componente della stessa.

Espletate le sopra descritte formalità, il presidente ed i componenti, fatta constatare ai candidati l'integrità della chiusura delle buste contenenti le 9 prove predisposte dalla commissione, estraggono ognuno la terna di prove entro la quale un candidato estrarrà quella che sarà oggetto d'esame.

La commissione, quindi, procede all'apertura delle buste contenenti le prove non estratte, contrassegnate con i nn.5, 9, 3, 8, 1 e 7, e ne da immediata lettura.

Invita, successivamente, un candidato a sorteggiare nella rimanente terna di prove, la prova da svolgere.

La candidata GNOLFO Eleonora estrae la busta suggellata che, aperta, risulta contenere la prova contrassegnata con il n.6

Alla predetta candidata viene fatto controfirmare il foglio nel quale è trascritta la prova estratta, senza che possa prendere visione del contenuto.

Vengono, quindi, aperte le altre buste suggellate contenenti i fogli sui quali sono trascritte le prove contrassegnate con il n.2 e il n.4 e viene data lettura delle prove non estratte.

Il presidente legge ad alta voce il testo della prova estratta, di seguito riportato:

**“Tecniche mininvasive nella chirurgia del glaucoma”.**

Vengono impartite le opportune disposizioni e istruzioni circa le modalità di svolgimento della prova, indicando in trenta minuti il tempo assegnato a tale scopo, ed è fatto presente ai candidati quanto disposto dall'art.12 del DPR n.483/1997.

Sono le ore 9,30 per cui i candidati dovranno consegnare i propri elaborati entro le ore 10,00.

Durante lo svolgimento della prova scritta, sono sempre presenti nel locale d'esame almeno un componente della commissione e il segretario.

Ultimata la prova scritta, ciascun candidato provvede a consegnare al presidente della commissione o a un componente della stessa la busta contenente il proprio elaborato. Il presidente e i componenti appongono trasversalmente sulla busta grande, in modo che vi resti compreso il lembo della chiusura e la restante parte della busta stessa, la propria firma.

Alle ore 10,00 tutti i candidati hanno consegnato il proprio elaborato.

Le buste contenenti gli elaborati vengono presi in custodia dal segretario della commissione.

La seduta si chiude alle ore 10,05.

Di quanto sopra viene redatto il presente verbale che, previa lettura e conferma, viene sottoscritto come segue:

**IL PRESIDENTE**

**Dott. SBORDONE Giovan Battista**



**I COMPONENTI**

**Dott. RAMOVECCHI Vincenzo**



**Dott.ssa VOTO Olga**



**Il Segretario Verbalizzante**

**Sig. MARCANTONINI Massimo**



**CONCORSO PUBBLICO, PER TITOLI ED ESAMI, PER LA COPERTURA A TEMPO  
INDETERMINATO DI N.3 POSTI DI DIRIGENTE MEDICO, AREA CHIRURGICA E DELLE  
SPECIALITA' CHIRURGICHE, DISCIPLINA DI "OFTALMOLOGIA".**

**PROVA SCRITTA N.1**

Tematica di esecuzione della  
tribuna lettorale.

CONCORSO PUBBLICO, PER TITOLI ED ESAMI, PER LA COPERTURA A TEMPO INDETERMINATO DI N.3 POSTI DI DIRIGENTE MEDICO, AREA CHIRURGICA E DELLE SPECIALITA' CHIRURGICHE, DISCIPLINA DI "OFTALMOLOGIA".

**PROVA SCRITTA N.2**

TECNICHE PER IL CORRETTO POSIZIONAMENTO  
DELLE LENTE TORICHE

CONCORSO PUBBLICO, PER TITOLI ED ESAMI, PER LA COPERTURA A



CONCORSO PUBBLICO, PER TITOLI ED ESAMI, PER LA COPERTURA A TEMPO INDETERMINATO DI N.3 POSTI DI DIRIGENTE MEDICO, AREA CHIRURGICA E DELLE SPECIALITA' CHIRURGICHE, DISCIPLINA DI "OFTALMOLOGIA".

**PROVA SCRITTA N.3**

Traffamento delle

endofte lun'h' post. chirurgico  
delle laterali,

CONCORSO PUBBLICO, PER TITOLI ED ESAMI, PER LA COPERTURA A TEMPO INDETERMINATO DI N.3 POSTI DI DIRIGENTE MEDICO, AREA CHIRURGICA E DELLE SPECIALITA' CHIRURGICHE, DISCIPLINA DI "OFTALMOLOGIA".

**PROVA SCRITTA N.4**

TRATTAMENTO CHIRURGICO DEL  
CARCINOMA BASOCELLULARE  
DELLE PALPEBRE

CONCORSO PUBBLICO, PER TITOLI ED ESAMI, PER LA COPERTURA A TEMPO INDETERMINATO DI N.3 POSTI DI DIRIGENTE MEDICO, AREA CHIRURGICA E DELLE SPECIALITA' CHIRURGICHE, DISCIPLINA DI "OFTALMOLOGIA".

**PROVA SCRITTA N.5**

Opzioni terapeutiche  
per il trattamento del  
melanoma uveale.

**CONCORSO PUBBLICO, PER TITOLI ED ESAMI, PER LA COPERTURA A TEMPO INDETERMINATO DI N.3 POSTI DI DIRIGENTE MEDICO, AREA CHIRURGICA E DELLE SPECIALITA' CHIRURGICHE, DISCIPLINA DI "OFTALMOLOGIA".**

**PROVA SCRITTA N.6**

TECNICHE MINI INVASIVE  
NELLA CHIRURGIA DEL GLAUCOMA

---

---

---

---

---

---

CONCORSO PUBBLICO, PER TITOLI ED ESAMI, PER LA COPERTURA A TEMPO INDETERMINATO DI N.3 POSTI DI DIRIGENTE MEDICO, AREA CHIRURGICA E DELLE SPECIALITA' CHIRURGICHE, DISCIPLINA DI "OFTALMOLOGIA".

**PROVA SCRITTA N.7**

Shuntaggio del p.e.ker  
meulare: quanto e come

CONCORSO PUBBLICO, PER TITOLI ED ESAMI, PER LA COPERTURA A TEMPO INDETERMINATO DI N.3 POSTI DI DIRIGENTE MEDICO, AREA CHIRURGICA E DELLE SPECIALITA' CHIRURGICHE, DISCIPLINA DI "OFTALMOLOGIA".

**PROVA SCRITTA N.8**

LA PNEUMO RETINO PESSIA  
NEL TRATTAMENTO DEL  
DISTACCO DI RETINA

**CONCORSO PUBBLICO, PER TITOLI ED ESAMI, PER LA COPERTURA A TEMPO  
INDETERMINATO DI N.3 POSTI DI DIRIGENTE MEDICO, AREA CHIRURGICA E DELLE  
SPECIALITA' CHIRURGICHE, DISCIPLINA DI "OFTALMOLOGIA".**

**PROVA SCRITTA N.9**

RUOLO DELLA CHIRURGIA PLASTICA  
PERFORMANZE NELLA MODERNA  
CHIRURGIA CORNEALE

**AZIENDA UNITÀ SANITARIA LOCALE UMBRIA N.1**  
**SEDE LEGALE: Via Guerra, 17/21 - PERUGIA**

**CONCORSO PUBBLICO, PER TITOLI ED ESAMI, PER LA COPERTURA A TEMPO INDETERMINATO DI N.3 POSTI DI DIRIGENTE MEDICO, AREA CHIRURGICA E DELLE SPECIALITÀ CHIRURGICHE, DISCIPLINA DI “OFTALMOLOGIA”.**

**VERBALI DELLA COMMISSIONE ESAMINATRICE**

**VERBALE N.3**

L'anno duemilaventiquattro, il giorno 30, del mese di maggio, alle ore 10,10, presso la sala Riunione grande dell'Azienda USL Umbria 1, in Via Guerra 17, a Perugia, è tornata a riunirsi la commissione esaminatrice del concorso pubblico, per titoli ed esami, per la copertura a tempo indeterminato di n.3 posti di Dirigente Medico, Area Chirurgica e delle Specialità Chirurgiche, Disciplina di “Oftalmologia”.

La commissione è composta come ai verbali precedenti.

Il Presidente, constatata la regolare costituzione della commissione e la legalità dell'adunanza, essendo presenti tutti i componenti, dichiara aperta la seduta.

La Commissione, ai sensi dell'art.8 del DPR 10.12.1997, n. 483, procede prima dell'inizio della correzione degli elaborati della prova scritta alla valutazione dei titoli, limitatamente ai candidati che hanno effettuato la prova stessa, sulla base dei criteri previsti dal sopra richiamato DPR e di quelli più specificatamente indicati nel predetto verbale n.1.

Il risultato della valutazione dei titoli verrà reso noto agli interessati prima dell'effettuazione della prova orale.

Sulla base dei titoli presentati dai predetti candidati, e/o dagli stessi dichiarati ai sensi della vigente normativa in materia di autocertificazione, in virtù dei criteri previsti dal DPR 10.12.1997 n. 483 e di quelli previsti nel richiamato verbale n.1, tenuto conto dei titoli valutabili appresso ad ognuno elencati, viene pertanto a risultare quanto segue:

**1) BONI NICCOLO', nato a Sansepolcro (AR) il 27.6.1996**

**A - TITOLI DI CARRIERA**

Nessun titolo risulta valutabile

**B - TITOLI ACCADEMICI E DI STUDIO:**

Nessun titolo valutabile - Medico in formazione specialistica

**C - PUBBLICAZIONI E TITOLI SCIENTIFICI:**

Nessun titolo valutabile.

**D - CURRICULUM FORMATIVO E PROFESSIONALE:**

Presenta e/o dichiara:

1) Agosto 2021 – Dicembre 2022, Medico vaccinatore presso AUSL



Toscana Sud Est (anni 1 e mesi 3).

La Commissione, unanimemente, per la presente categoria di titoli, esaminato il curriculum e quant'altro dichiarato dal candidato, tenuto conto anche della attività sopra descritta, previa verifica della relativa qualità/attinenza, nonché del livello di qualificazione professionale acquisito nell'arco dell'intera carriera rispetto alla posizione funzionale da conferire, ritiene di poter attribuire **PUNTI 0,310**

**TOTALE PUNTI ASSEGNATI 0,310**

---

---

2) **D'ANDREA MATTIA**, nato a Catanzaro il 22.6.1994

**A - TITOLI DI CARRIERA**

Nessun titolo risulta valutabile

**B - TITOLI ACCADEMICI E DI STUDIO:**

Nessun titolo valutabile - Medico in formazione specialistica

**C - PUBBLICAZIONI E TITOLI SCIENTIFICI:**

Presenta lavoro scientifico.

La Commissione, unanimemente, tenuto conto dei criteri precedentemente fissati, presa visione della tipologia del lavoro presentato, valutata l'originalità scientifica, l'importanza della rivista, la continuità/contenuti/attinenza, la collaborazione con altri autori, la consistenza numerica, ecc., ritiene di poter attribuire complessivamente

**PUNTI 0,050**

**D - CURRICULUM FORMATIVO E PROFESSIONALE:**

Nessun titolo risulta valutabile.

**TOTALE PUNTI ASSEGNATI 0,050**

---

---

3) **DAMIANI FRANCESCO**, nato ad Assisi (PG) il 19.2.1996

**A - TITOLI DI CARRIERA**

Nessun titolo risulta valutabile



**B - TITOLI ACCADEMICI E DI STUDIO:**

Nessun titolo valutabile - Medico in formazione specialistica

**C - PUBBLICAZIONI E TITOLI SCIENTIFICI:**

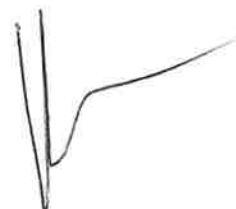

2 / 11



Nessun titolo risulta presentato.

**D - CURRICULUM FORMATIVO E PROFESSIONALE:**

Presenta:

Dichiarazione relativa alla partecipazione a n.4 corsi di breve durata  
**PUNTI 0,040**

**TOTALE PUNTI ASSEGNATI 0,040**

---

---

4) **DE LUCA MARTINA**, nata a Napoli il 6.9.1995

**A - TITOLI DI CARRIERA**

Nessun titolo risulta valutabile

**B - TITOLI ACCADEMICI E DI STUDIO:**

Nessun titolo valutabile - Medico in formazione specialistica

**C - PUBBLICAZIONI E TITOLI SCIENTIFICI:**

Presenta n.12 lavori scientifici.

La Commissione, unanimemente, tenuto conto dei criteri precedentemente fissati, presa visione della tipologia dei lavori presentati, valutata l'originalità scientifica, l'importanza della rivista, la continuità/contenuti/attinenza, la collaborazione con altri autori, la consistenza numerica, ecc., ritiene di poter attribuire complessivamente  
**PUNTI 0,120**

**D - CURRICULUM FORMATIVO E PROFESSIONALE:**

Presenta:

Dichiarazione relativa alla partecipazione a n.12 corsi di breve durata  
**PUNTI 0,120**

**TOTALE PUNTI ASSEGNATI 0,240**

---

---

5) **DELLA LENA FRANCESCO**, nato ad Assisi il 12.7.1994

**A - TITOLI DI CARRIERA**

Nessun titolo risulta valutabile

**B - TITOLI ACCADEMICI E DI STUDIO:**

Nessun titolo valutabile - Medico in formazione specialistica

**C - PUBBLICAZIONI E TITOLI SCIENTIFICI:**

The right side of the page contains several handwritten marks. At the top right, there is a large, stylized signature. Below it, there is a dense, circular scribble. Further down, there is another signature that appears to be a vertical line with a hook. At the bottom right, there is a small, illegible scribble.

Nessun titolo risulta presentato.

**D - CURRICULUM FORMATIVO E PROFESSIONALE:**

Presenta e/o dichiara:

- 1) Partecipazioni/frequenze corsi di aggiornamento/formazione, convegni, seminari, congressi, incontri, ecc.

La Commissione, unanimemente, per la presente categoria di titoli, esaminato il curriculum e quant'altro dichiarato dal candidato, tenuto conto anche della attività sopra descritta, previa verifica della relativa qualità/attinenza, nonché del livello di qualificazione professionale acquisito nell'arco dell'intera carriera rispetto alla posizione funzionale da conferire, ritiene di poter attribuire **PUNTI 0,210**

**TOTALE PUNTI ASSEGNATI 0,210**

---

---

6) **GNOLFO ELEONORA**, nata a Roma il 22.4.1989

**A - TITOLI DI CARRIERA**

Nessun titolo risulta valutabile

**B - TITOLI ACCADEMICI E DI STUDIO:**

Nessun titolo valutabile - Medico in formazione specialistica

**C - PUBBLICAZIONI E TITOLI SCIENTIFICI:**

Presenta lavoro scientifico.



La Commissione, unanimemente, tenuto conto dei criteri precedentemente fissati, presa visione della tipologia del lavoro presentato, valutata l'originalità scientifica, l'importanza della rivista, la continuità/contenuti/attinenza, la collaborazione con altri autori, la consistenza numerica, ecc., ritiene di poter attribuire complessivamente **PUNTI 0,200**

**D - CURRICULUM FORMATIVO E PROFESSIONALE:**

Presenta e/o dichiara:

- 1) Partecipazioni/frequenze corsi di aggiornamento/formazione, convegni, seminari, congressi, incontri, ecc.

La Commissione, unanimemente, per la presente categoria di titoli, esaminato il curriculum e quant'altro dichiarato dalla candidata, tenuto conto anche della attività sopra descritta, previa verifica della relativa qualità/attinenza, nonché del livello di qualificazione professionale acquisito nell'arco dell'intera carriera rispetto alla posizione funzionale da

conferire, ritiene di poter attribuire

**PUNTI 0,080**

**TOTALE PUNTI ASSEGNATI 0,280**

---

---

7) **GRAZIANO MARIO**, nato ad Avellino l'8.11.1993

**A - TITOLI DI CARRIERA**

Nessun titolo risulta valutabile

**B - TITOLI ACCADEMICI E DI STUDIO:**

Nessun titolo valutabile - Medico in formazione specialistica

**C - PUBBLICAZIONI E TITOLI SCIENTIFICI:**

Presenta n.14 lavori scientifici.

La Commissione, unanimemente, tenuto conto dei criteri precedentemente fissati, presa visione della tipologia dei lavori presentati, valutata l'originalità scientifica, l'importanza della rivista, la continuità/contenuti/attinenza, la collaborazione con altri autori, la consistenza numerica, ecc., ritiene di poter attribuire complessivamente

**PUNTI 0,340**

**D - CURRICULUM FORMATIVO E PROFESSIONALE:**

Presenta e/o dichiara:

- 1) Partecipazioni/frequenze corsi di aggiornamento/formazione, convegni, seminari, congressi, incontri, ecc., anche come relatore.
- 2) 04/2021 – 10/2021 medico vaccinatore presso ASL Avellino (5 mesi).
- 3) 11/2022 - Dottorato di Ricerca - Medicina Traslazione dello Sviluppo e dell'invecchiamento attivo (non attinente).

La Commissione, unanimemente, per la presente categoria di titoli, esaminato il curriculum e quant'altro dichiarato dal candidato, tenuto conto anche delle attività sopra descritte, previa verifica della relativa qualità/attinenza, nonché del livello di qualificazione professionale acquisito nell'arco dell'intera carriera rispetto alla posizione funzionale da conferire, ritiene di poter attribuire

**PUNTI 0,310**

**TOTALE PUNTI ASSEGNATI 0,650**

---

---

8) **LA MARCA ANIELLO**, nato a San Giuseppe Vesuviano (NA) l'11.8.1995

**A - TITOLI DI CARRIERA**

Nessun titolo risulta valutabile

**B - TITOLI ACCADEMICI E DI STUDIO:**

Nessun titolo valutabile - Medico in formazione specialistica

**C - PUBBLICAZIONI E TITOLI SCIENTIFICI:**

Presenta 12 lavori scientifici.

La Commissione, unanimemente, tenuto conto dei criteri precedentemente fissati, presa visione della tipologia dei lavori presentati, valutata l'originalità scientifica, l'importanza della rivista, la continuità/contenuti/attinenza, la collaborazione con altri autori, la consistenza numerica, ecc., ritiene di poter attribuire complessivamente

**PUNTI 0,300**

**D - CURRICULUM FORMATIVO E PROFESSIONALE:**

Presenta e/o dichiara:

- 1) Partecipazioni/frequenze corsi di aggiornamento/formazione, convegni, seminari, congressi, incontri, ecc., anche con produzione Poster.
- 2) 16.4.2021 31.3.2023 medico vaccinatore presso ASL Salerno (anni2).

La Commissione, unanimemente, per la presente categoria di titoli, esaminato il curriculum e quant'altro dichiarato dal candidato, tenuto conto anche della attività sopra descritta, previa verifica della relativa qualità/attinenza, nonché del livello di qualificazione professionale acquisito nell'arco dell'intera carriera rispetto alla posizione funzionale da conferire, ritiene di poter attribuire

**PUNTI 0,590**

**TOTALE PUNTI ASSEGNATI 0,890**

9) **LUCIANI DIEGO**, nato a TERNI il 23.3.1995

**A - TITOLI DI CARRIERA**

Nessun titolo risulta valutabile

**B - TITOLI ACCADEMICI E DI STUDIO:**

Nessun titolo valutabile - Medico in formazione specialistica

**C - PUBBLICAZIONI E TITOLI SCIENTIFICI:**

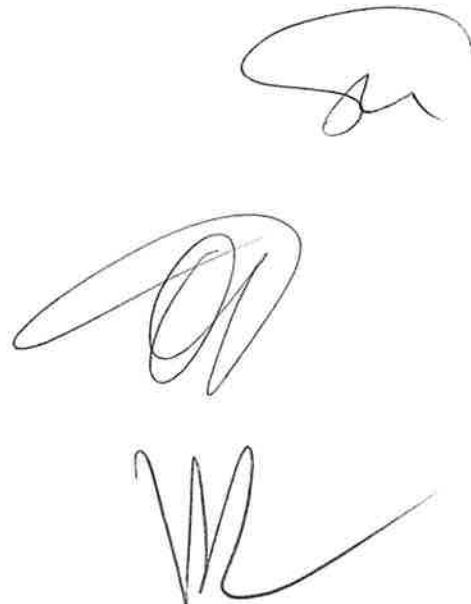

Nessun titolo risulta presentato.

**D - CURRICULUM FORMATIVO E PROFESSIONALE:**

Nessun titolo risulta valutabile

**TOTALE PUNTI ASSEGNATI 0,000**

=====

10) **MESCHINI GIULIA**, nata a Viterbo il 7.6.1994

**A - TITOLI DI CARRIERA**

Nessun titolo risulta valutabile

**B - TITOLI ACCADEMICI E DI STUDIO:**

Nessun titolo valutabile - Medico in formazione specialistica

**C - PUBBLICAZIONI E TITOLI SCIENTIFICI:**

Presenta un lavoro scientifico.

La Commissione, unanimemente, tenuto conto dei criteri precedentemente fissati, presa visione della tipologia del lavoro presentato, valutata l'originalità scientifica, l'importanza della rivista, la continuità/contenuti/attinenza, la collaborazione con altri autori, la consistenza numerica, ecc., ritiene di poter attribuire complessivamente

**PUNTI 0,050**

**D - CURRICULUM FORMATIVO E PROFESSIONALE:**

Presenta e/o dichiara:

- 1) Partecipazioni/frequenze corsi di aggiornamento/formazione, convegni, seminari, congressi, incontri, ecc.

La Commissione, unanimemente, per la presente categoria di titoli, esaminato il curriculum e quant'altro dichiarato dalla candidata, tenuto conto anche delle attività sopra descritte, previa verifica della relativa qualità/attinenza, nonché del livello di qualificazione professionale acquisito nell'arco dell'intera carriera rispetto alla posizione funzionale da conferire, ritiene di poter attribuire



**PUNTI 0,100**

**TOTALE PUNTI ASSEGNATI 0,150**

=====

11) **MIELE ALBA**, nata a Foiano della Chiana (AR) il 3.7.1985

**A - TITOLI DI CARRIERA**

1) Servizio in qualità di Dirigente Medico Oculista a tempo determinato e pieno, dal 15.9.2020 al 15.9.2021, presso l'Azienda USL Toscana Sud Est.  
Valutabile in anni 1 **PUNTI 1,200**

**B - TITOLI ACCADEMICI E DI STUDIO:**

Diploma di Specializzazione in Oftalmologia conseguito il 28.6.2017  
(durata corso 5 anni)  
Valutato ai sensi di quanto disposto dall'art. 27 – c.7 del DPR n.483/97  
**PUNTI 2,500**

**C - PUBBLICAZIONI E TITOLI SCIENTIFICI:**

Presenta n.31 lavori scientifici

La Commissione, unanimemente, tenuto conto dei criteri precedentemente fissati, presa visione della tipologia dei lavori presentati, valutata l'originalità scientifica, l'importanza della rivista, la continuità/contenuti/attinenza, la collaborazione con altri autori, la consistenza numerica, ecc., ritiene di poter attribuire complessivamente  
**PUNTI 0,860**

**D - CURRICULUM FORMATIVO E PROFESSIONALE**

Presenta e/o dichiara:

- 1) Partecipazioni/frequenze corsi di aggiornamento/formazione, convegni, seminari, congressi, incontri, ecc., anche come relatore.
- 2) Dottorato Toscano di Neuroscienze, presso Università degli Studi di Firenze
- 3) Dal 15.2.2018 al 15.2.2020, Oculista libero-professionale presso Azienda Ospedaliera Careggi (12h sett.)
- 4) Dal 1.4.2018 al 2.12.2019 Oculista libero-professionale presso Azienda USL Toscana Sud Est (5h sett.)
- 5) Dal 1.1.2023 all'11.9.2023, Specialista Ambulatoriale presso Azienda USL Toscana Sud Est (mesi 8 per 13h sett.)

La Commissione, unanimemente, per la presente categoria di titoli, esaminato il curriculum e quant'altro dichiarato dalla candidata, tenuto conto anche delle attività sopra descritte, previa verifica della relativa qualità/attinenza, nonché del livello di qualificazione professionale acquisito nell'arco dell'intera carriera rispetto alla posizione funzionale da conferire, ritiene di poter attribuire complessivamente **PUNTI 2,010**

**TOTALE PUNTI ASSEGNATI 6,570**

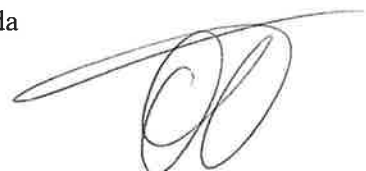
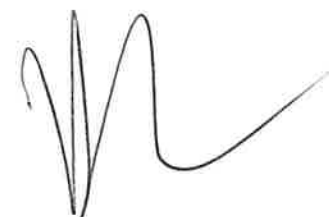
**12) PALLOZZI LAVORANTE NICOLA, nato ad Atri l'11.11.1994**

**A - TITOLI DI CARRIERA**

Nessun titolo risulta valutabile

**B - TITOLI ACCADEMICI E DI STUDIO:**

Nessun titolo valutabile - Medico in formazione specialistica

**C - PUBBLICAZIONI E TITOLI SCIENTIFICI:**

Presenta n.2 lavori scientifici.

La Commissione, unanimemente, tenuto conto dei criteri precedentemente fissati, presa visione della tipologia dei lavori presentati, valutata l'originalità scientifica, l'importanza della rivista, la continuità/contenuti/attinenza, la collaborazione con altri autori, la consistenza numerica, ecc., ritiene di poter attribuire complessivamente

**PUNTI 0,100**

**D - CURRICULUM FORMATIVO E PROFESSIONALE:**

Non presenta titoli valutabili.

**TOTALE PUNTI ASSEGNATI 0,100**

---

**13) PODDI MARIA, nata a Terni il 15.4.1995**

**A - TITOLI DI CARRIERA**

Nessun titolo risulta valutabile

**B - TITOLI ACCADEMICI E DI STUDIO:**

Nessun titolo valutabile - Medico in formazione specialistica

**C - PUBBLICAZIONI E TITOLI SCIENTIFICI:**

Presenta n.4 lavori scientifici.



La Commissione, unanimemente, tenuto conto dei criteri precedentemente fissati, presa visione della tipologia dei lavori presentati, valutata l'originalità scientifica, l'importanza della rivista, la continuità/contenuti/attinenza, la collaborazione con altri autori, la consistenza numerica, ecc., ritiene di poter attribuire complessivamente

**PUNTI 0,170**

**D - CURRICULUM FORMATIVO E PROFESSIONALE:**

Presenta e/o dichiara:

- 1) Partecipazioni/frequenze corsi di aggiornamento/formazione, convegni, seminari, congressi, incontri, ecc..

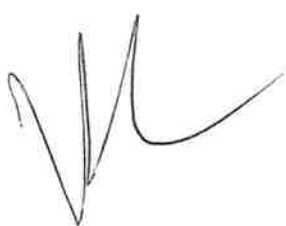

La Commissione, unanimemente, per la presente categoria di titoli, esaminato il curriculum e quant'altro dichiarato dalla candidata, tenuto conto anche della attività sopra descritta, previa verifica della relativa qualità/attinenza, nonché del livello di qualificazione professionale acquisito nell'arco dell'intera carriera rispetto alla posizione funzionale da conferire, ritiene di poter attribuire

**PUNTI 0,200**

**TOTALE PUNTI ASSEGNATI 0,370**

---

---

14) **ROSATI ALESSANDRO**, nato a Narni il 29.4.1991

**A - TITOLI DI CARRIERA**

1) Servizio in qualità di Dirigente Medico Specialista in Oftalmologia a tempo determinato e pieno, dal 10.8.2022 al 21.9.2023, presso l'Azienda USL Umbria 1.

Valutabile in anni 1 e mesi 1

**PUNTI 1,300**

**B - TITOLI ACCADEMICI E DI STUDIO:**

Diploma di Specializzazione in Oftalmologia conseguito l'11.1.2022 (durata corso 4 anni)

Valutato ai sensi di quanto disposto dall'art. 27 – c.7 del DPR n.483/97

**PUNTI 2,000**

**C - PUBBLICAZIONI E TITOLI SCIENTIFICI:**

Presenta n.5 lavori scientifici

La Commissione, unanimemente, tenuto conto dei criteri precedentemente fissati, presa visione della tipologia dei lavori presentati, valutata l'originalità scientifica, l'importanza della rivista, la continuità/contenuti/attinenza, la collaborazione con altri autori, la consistenza numerica, ecc., ritiene di poter attribuire complessivamente

**PUNTI 0,250**

**D - CURRICULUM FORMATIVO E PROFESSIONALE:**

Presenta e/o dichiara:

- 1) 25.1.2022 – luglio 2022 oculista specialista ambulatoriale presso ASUR Marche (5 mesi per 25 ore settimanali).
- 2) 14.5.2021 – 27.12.2021 Medico vaccinatore presso ASUR Marche (mesi 7).

La Commissione, unanimemente, per la presente categoria di titoli, esaminato il curriculum e quant'altro dichiarato dal candidato, tenuto conto anche delle attività sopra descritte, previa verifica della relativa qualità/attinenza, nonché del livello di qualificazione professionale acquisito nell'arco dell'intera carriera rispetto alla posizione funzionale da

conferire, ritiene di poter attribuire complessivamente

**PUNTI 0,280**

**TOTALE PUNTI ASSEGNATI 3,830**

---

---

La seduta si chiude alle ore 10,55.

Di quanto sopra è redatto il presente verbale che, previa lettura e conferma, viene sottoscritto come segue:

**IL PRESIDENTE**

**Dott. SBORDONE Giovan Battista**



---

**I COMPONENTI**

**Dott. RAMOVECCHI Vincenzo**



---

**Dott.ssa VOTO Olga**

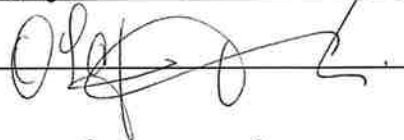

---

**Il Segretario Verbalizzante**

**Sig. MARCANTONINI Massimo**



---

**AZIENDA UNITÀ SANITARIA LOCALE UMBRIA N.1**  
**SEDE LEGALE: Via Guerra, 17/21 - PERUGIA**

**CONCORSO PUBBLICO, PER TITOLI ED ESAMI, PER LA COPERTURA A TEMPO INDETERMINATO DI N.3 POSTI DI DIRIGENTE MEDICO, AREA CHIRURGICA E DELLE SPECIALITÀ CHIRURGICHE, DISCIPLINA DI “OFTALMOLOGIA”.**

**VERBALI DELLA COMMISSIONE ESAMINATRICE**

**VERBALE N.4**

L'anno duemilaventiquattro, il giorno 30, del mese di maggio, alle ore 11,00, presso il Centro di Formazione ed Aggiornamento del Personale dell'Azienda USL Umbria 1, in Via Enrico dal Pozzo a Perugia, Zona Monteluca, Parco S. Margherita – Padiglione Neri, è tornata a riunirsi la commissione esaminatrice del concorso pubblico, per titoli ed esami, per la copertura a tempo indeterminato di n.3 posti di Dirigente Medico, Area Chirurgica e delle Specialità Chirurgiche, Disciplina di “Oftalmologia”.

La commissione è composta come ai precedenti verbali.

Il presidente, constatata la regolare costituzione della commissione e la legalità dell'adunanza, essendo presenti tutti i componenti, dichiara aperta la seduta.

La commissione si è riunita per procedere alla valutazione della prova scritta.

Il presidente verifica l'integrità del plico contenente gli elaborati, che è stato tenuto in custodia dalla segretaria.

Il segretario, quindi, lo apre alla presenza della commissione ed estrae le buste, una alla volta. Il Presidente appone sulla busta grande un numero progressivo che, dopo l'apertura della busta, viene ripetuto su ciascun foglio dell'elaborato e sulla busta piccola che vi sono acclusi.

Tale numero è riprodotto su apposito elenco, destinato alla registrazione del risultato delle votazioni sui singoli elaborati.

Viene data lettura degli elaborati e, dopo attento esame e valutazione, la commissione assegna, collegialmente e con voto palese, i punteggi a fianco di ciascuno indicati:

ELABORATO N. 1	PUNTI	28,000
ELABORATO N. 2	PUNTI	26,000
ELABORATO N. 3	PUNTI	26,000
ELABORATO N. 4	PUNTI	29,000
ELABORATO N. 5	PUNTI	28,000
ELABORATO N. 6	PUNTI	29,000
ELABORATO N. 7	PUNTI	29,000
ELABORATO N. 8	PUNTI	27,000
ELABORATO N. 9	PUNTI	25,000
ELABORATO N. 10	PUNTI	27,000
ELABORATO N. 11	PUNTI	27,000
ELABORATO N. 12	PUNTI	26,000
ELABORATO N. 13	PUNTI	26,000
ELABORATO N. 14	PUNTI	25,000

Al termine della lettura di tutti gli elaborati e dell'attribuzione dei relativi punteggi, si procede all'apertura delle buste piccole, contenenti le generalità dei candidati.



Il numero segnato sulla busta piccola è riportato sul foglietto inserito nella stessa.

A seguito delle suddette operazioni la commissione accerta che gli elaborati, contraddistinti con un numero progressivo, appartengono ciascuno all'autore a fianco indicato:

ELABORATO N. 1	PUNTI	28,000	MESCHINI Giulia
ELABORATO N. 2	PUNTI	26,000	LUCIANI Diego
ELABORATO N. 3	PUNTI	26,000	PODDI Maria
ELABORATO N. 4	PUNTI	29,000	DELLA LENA Francesco
ELABORATO N. 5	PUNTI	28,000	PALLOZZI LAVORANTE Nicola
ELABORATO N. 6	PUNTI	29,000	GRAZIANO Mario
ELABORATO N. 7	PUNTI	29,000	BONI Niccolò
ELABORATO N. 8	PUNTI	27,000	D'ANDREA Mattia
ELABORATO N. 9	PUNTI	25,000	DE LUCA Martina
ELABORATO N. 10	PUNTI	27,000	DAMIANI Francesco
ELABORATO N. 11	PUNTI	27,000	GNOLFO Eleonora
ELABORATO N. 12	PUNTI	26,000	LA MARCA Aniello
ELABORATO N. 13	PUNTI	26,000	ROSATI Alessandro
ELABORATO N. 14	PUNTI	25,000	MIELE Alba

La commissione prende atto che tutti i candidati hanno superato la prova scritta, ai sensi dell'art.14 del DPR n.483/1997 e, pertanto, li ammette alla successiva prova pratica.

Il segretario provvede, quindi, ad affiggere nel locale d'esame l'elenco dei candidati che hanno sostenuto la prova scritta, con l'indicazione del voto da ciascuno riportato.

La seduta si chiude alle ore 12,00.

Di quanto sopra viene redatto il presente verbale che, previa lettura e conferma, viene sottoscritto come segue:

**IL PRESIDENTE**

**Dott. SBORDONE Giovan Battista**



**I COMPONENTI**

**Dott. RAMOVECCHI Vincenzo**

**Dott.ssa VOTO Olga**



**Il Segretario Verbalizzante**

**Sig. MARCANTONINI Massimo**

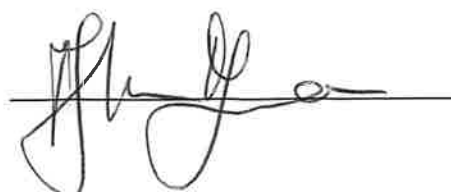

**AZIENDA UNITÀ SANITARIA LOCALE UMBRIA N.1**  
**SEDE LEGALE: Via Guerra, 17/21 - PERUGIA**

**CONCORSO PUBBLICO, PER TITOLI ED ESAMI, PER LA COPERTURA A TEMPO INDETERMINATO DI N.3 POSTI DI DIRIGENTE MEDICO, AREA CHIRURGICA E DELLE SPECIALITÀ CHIRURGICHE, DISCIPLINA DI “OFTALMOLOGIA”.**

**VERBALI DELLA COMMISSIONE ESAMINATRICE**

**VERBALE N.5**

L'anno duemilaventiquattro, il giorno 30, del mese di maggio, alle ore 12,10, presso il Centro di Formazione ed Aggiornamento del Personale dell'Azienda USL Umbria 1, in Via Enrico dal Pozzo a Perugia, Zona Monteluce, Parco S. Margherita – Padiglione Neri, è tornata a riunirsi la commissione esaminatrice del concorso pubblico, per titoli ed esami, per la copertura a tempo indeterminato di n.3 posti di Dirigente Medico, Area Chirurgica e delle Specialità Chirurgiche, Disciplina di “Oftalmologia”.

La commissione è composta come ai verbali precedenti.

Il presidente, constatata la regolare costituzione della commissione e la legalità dell'adunanza, essendo presenti tutti i componenti, dichiara aperta la seduta.

La commissione si è riunita per procedere allo svolgimento della prova pratica, prevista dall'art.26 del DPR n.483/1997, che deve vertere **su tecniche e manualità peculiari della disciplina messa a concorso**. La prova pratica deve, comunque, essere anche illustrata schematicamente per iscritto.

La commissione al completo decide di far effettuare a tutti i candidati la stessa prova e predispone, ai sensi dell'art.15 del DPR n.483/1997 e dell'art.5 del regolamento aziendale, adottato con delibera del Commissario Straordinario n.1236 dell'8.10.2019, 6 prove tra le quali, alla presenza dei candidati, verrà estratta da parte della commissione la terna entro la quale un candidato estrarrà la prova che sarà oggetto d'esame.

Predispone, quindi, le 6 prove, che si allegano al presente verbale quale parte integrante dello stesso.

Viene stabilito che per lo svolgimento della prova pratica i candidati abbiano a disposizione venti minuti.

Le prove vengono chiuse in buste suggellate e firmate esteriormente sui lembi di chiusura dai componenti della commissione e dal segretario.

Essendo le ore 12,25 si procede ad ammettere i candidati nel locale d'esame, previa identificazione.

Risultano presenti i seguenti candidati:

1. BONI Niccolò
2. D'ANDREA Mattia
3. DAMIANI Francesco
4. DE LUCA Martina
5. DELLA LENA Francesco
6. GNOLFO Eleonora
7. GRAZIANO Mario



8. LA MARCA Aniello
9. LUCIANI Diego
10. MESHINI Giulia
11. MIELE Alba
12. PALLOZZI LAVORANTE Nicola
13. PODDI Maria
14. ROSATI Alessandro

Ai candidati vengono forniti una penna nera ed un foglio di carta uso bollo recante il timbro dell'Azienda USL Umbria N.1 e la firma del presidente della commissione esaminatrice.

Ai candidati sono, inoltre, consegnate due buste di uguale colore, una grande ed una piccola contenente un foglio bianco. Ciascun candidato, dopo aver svolto la prova, dovrà inserire l'elaborato nella busta grande, senza apporvi sottoscrizione, né altro contrassegno. Dovrà, inoltre, scrivere il proprio nome e cognome nel foglio bianco contenuto nella busta piccola e chiuderla. Porre, quindi, alla presenza di uno dei componenti della commissione, anche la busta piccola nella grande, che verrà chiusa e consegnata al presidente della commissione o ad un componente della stessa.

Espletate le sopra descritte formalità, il presidente, fatta constatare l'integrità della chiusura delle buste contenenti le 6 prove predisposte dalla commissione, estrae la terna di prove entro la quale un candidato estrarrà la prova che sarà oggetto d'esame.

Procede, quindi, all'apertura delle buste contenenti le prove non estratte, contrassegnate con i nn.3, 2 e 5 e ne da immediata lettura.

Invita, successivamente, un candidato a sorteggiare, nella rimanente terna di prove, la prova da svolgere.

La candidata DE LUCA Martina estrae la busta suggellata che, aperta, risulta contenere la prova contrassegnata con il n.1. Il foglio contenente l'indicazione della prova viene fatto controfirmare alla predetta candidata.

Vengono, quindi, aperte le altre buste suggellate contenenti i fogli sui quali sono trascritte le prove contrassegnate con il n.6 e il n.4 e viene data lettura delle prove non estratte.

Vengono impartite opportune disposizioni e istruzioni circa le modalità di svolgimento della prova e indicato in venti minuti il tempo assegnato per lo svolgimento della stessa, che i candidati sosterranno tutti contemporaneamente.

Sono le ore 12,37 per cui i candidati dovranno consegnare i propri elaborati entro le ore 12,57.

La prova pratica si svolge alla presenza dell'intera commissione.

Ultimata la prova, ciascun candidato provvede a consegnare al presidente della commissione o a un componente della stessa la busta contenente il proprio elaborato. Il presidente e i componenti della commissione appongono trasversalmente sulla busta grande, in modo che vi resti compreso il lembo della chiusura e la restante parte della busta stessa, la propria firma.

Alle ore 12,57 tutti i candidati hanno consegnato il proprio elaborato.

La commissione invita i candidati a lasciare il locale d'esame; procede quindi alla correzione degli elaborati.

Il Presidente, appone su ciascuna busta grande un numero progressivo che, dopo l'apertura della



busta, viene ripetuto sul foglio dell'elaborato e sulla busta piccola che vi sono acclusi.

Tale numero è riprodotto su apposito elenco, destinato alla registrazione del risultato delle votazioni sui singoli elaborati.

Viene data lettura degli elaborati e, dopo attento esame e valutazione, la commissione assegna, collegialmente e con voto palese, i punteggi a fianco di ciascuno indicati:

ELABORATO N.	1	PUNTI	27,000
ELABORATO N.	2	PUNTI	29,000
ELABORATO N.	3	PUNTI	21,000
ELABORATO N.	4	PUNTI	24,000
ELABORATO N.	5	PUNTI	26,000
ELABORATO N.	6	PUNTI	29,000
ELABORATO N.	7	PUNTI	27,000
ELABORATO N.	8	PUNTI	27,000
ELABORATO N.	9	PUNTI	27,000
ELABORATO N.	10	PUNTI	27,000
ELABORATO N.	11	PUNTI	27,000
ELABORATO N.	12	PUNTI	27,000
ELABORATO N.	13	PUNTI	27,000
ELABORATO N.	14	PUNTI	27,000

Al termine della lettura di tutti gli elaborati e dell'attribuzione dei relativi punteggi, si procede all'apertura delle buste piccole, contenenti le generalità dei candidati.

Il numero segnato sulla busta piccola è riportato sul foglietto inserito nella stessa.

A seguito delle suddette operazioni la commissione accerta che gli elaborati, contraddistinti con un numero progressivo, appartengono ciascuno all'autore a fianco indicato:

ELABORATO N.	1	PUNTI	27,000	DELLA LENA Francesco
ELABORATO N.	2	PUNTI	29,000	PALLOZZI LAVORANTE Nicola
ELABORATO N.	3	PUNTI	21,000	MIELE Alba
ELABORATO N.	4	PUNTI	24,000	LA MARCA Aniello
ELABORATO N.	5	PUNTI	26,000	GRAZIANO Mario
ELABORATO N.	6	PUNTI	29,000	GNOLFO Eleonora
ELABORATO N.	7	PUNTI	27,000	BONI Niccolò
ELABORATO N.	8	PUNTI	27,000	D'ANDREA Mattia
ELABORATO N.	9	PUNTI	27,000	DAMIANI Francesco
ELABORATO N.	10	PUNTI	27,000	ROSATI Alessandro
ELABORATO N.	11	PUNTI	27,000	DE LUCA Martina
ELABORATO N.	12	PUNTI	27,000	LUCIANI Diego
ELABORATO N.	13	PUNTI	27,000	MESCHINI Giulia
ELABORATO N.	14	PUNTI	27,000	PODDI Maria

La commissione prende atto che tutti i candidati hanno superato la prova pratica sensi dell'art.14 del DPR n.483/1997 e, pertanto, li ammette alla successiva prova orale.

Il segretario provvede, quindi, ad affiggere nel locale d'esame l'elenco dei candidati che hanno sostenuto la prova pratica, con l'indicazione del voto da ciascuno riportato, nonché il risultato della valutazione dei titoli.

La seduta si chiude alle ore 13,35.



Di quanto sopra viene redatto il presente verbale che, previa lettura e conferma, viene sottoscritto come segue:

**IL PRESIDENTE**

**Dott. SBORDONE Giovan Battista**



---

**I COMPONENTI**

**Dott. RAMOVECCHI Vincenzo**



---

**Dott.ssa VOTO Olga**



---

**Il Segretario Verbalizzante**

**Sig. MARCANTONINI Massimo**



---



**CONCORSO PUBBLICO, PER TITOLI ED ESAMI, PER LA COPERTURA A TEMPO INDETERMINATO DI N.3 POSTI DI DIRIGENTE MEDICO, AREA CHIRURGICA E DELLE SPECIALITA' CHIRURGICHE, DISCIPLINA DI "OFTALMOLOGIA".**

**PROVA PRATICA N.1**

Caso 1

MODI DI DEQUAZIONE DEL TIPO  
IN TRATTAMENTO EFFETTUATO  
   
   
   
 

Maritina De Luca

ASO I



P0537306185

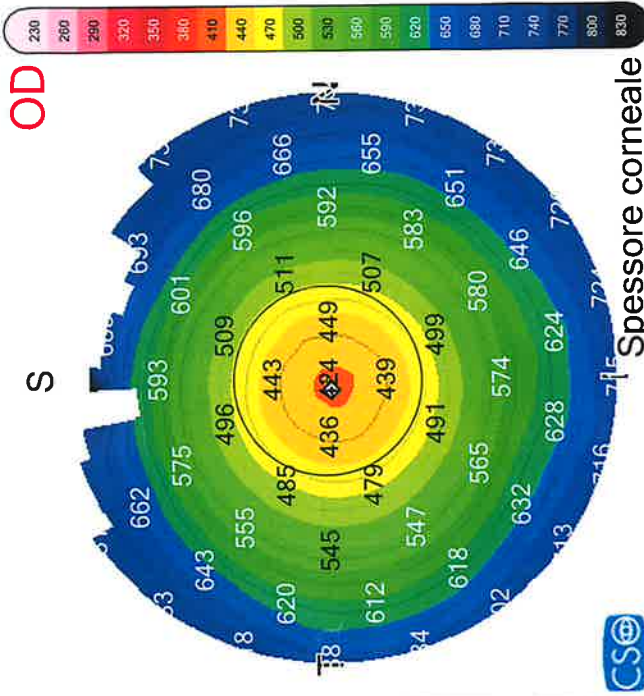

Spessore corneale

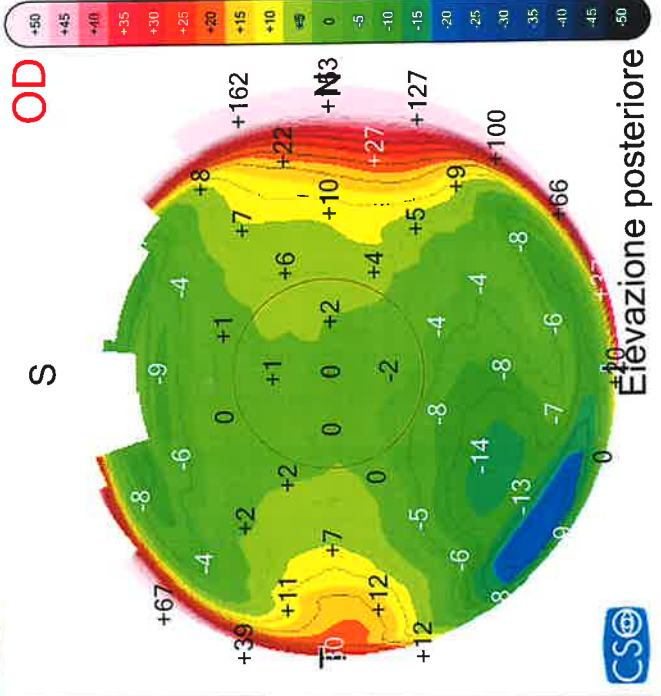

Elevazione posteriore

**Indici di sommario**

Cornea

- Thk Min = 423 µm
- EpiThk Min = 53 µm
- EpiThk Max = 71 µm
- StrThk Min = 363 µm
- K Min = 48.94 D (6.90 mm)
- K Max = -6.49 D (6.16 mm)
- Rapporto di Gullstrand = 1.42 (A/P) - 0.70 (P/A);
- Pupilla (Topografica)
- Ø = 3.30 mm
- Camera anteriore
- CCT + AqD = 0.424 + 3.184 = 3.608 mm
- Sollevamento del cristallino = 0.30 mm
- SS-SS = 12.06 mm
- W-W\* = 11.61 mm
- HACilt = 3.6° T

+

- Ø = (0.23 mm @ 175°)

**Cheratometrie / Indici di forma**

Ø [mm]	Kf	Ks	Kavg	Cyl / Ax [D]/[°]
SimK	38.01	38.29	38.15	-0.28/95°
Meridiani (Anteriore)	3.00	38.11	37.80	-0.61/160°
	5.00	38.09	37.94	-0.29/161°
	7.00	38.73	38.59	-0.28/7°
Meridiani (Posteriore)	3.00	-6.47	-6.38	0.17/172°
	5.00	-6.45	-6.37	0.15/172°
	7.00	-6.40	-6.34	0.12/172°
Indici di forma (Anteriore)	4.00	37.90	37.64	-0.52/175°
	p = 1.40	RMS/A = 0.04 µm/mm²		Δ
Indici di forma (Posteriore)	4.50	54.28	53.67	-1.21/174°
	p = 1.04	RMS/A = 0.04 µm/mm²		Δ

**Analisi refrattiva**

- Ø = 3.00
- MPP = 36.06 D
- Cyl = -0.71 D Ax 179°
- LSA = 0.45 D
- LCA = 0.73 D @ 351°
- HOA RMS = 0.07 µm
- MPP = 39.97 D
- Cyl = -0.12 D Ax 30°
- ΔLSA = 9.58 D
- LCA = 0.77 D @ 122°

**Screening del cheratocono**

Curvature:

- SIF = 0.06 D
- CSIF = -2.82 D
- CSIP = 0.14 D

Elevazione:

- EIP = 0.0 µm @ 281°
- EIP = 0.0 µm @ 285°

Spessore corneale:

- ΔThkMin = 423 µm
- TSL = 2.35 µm
- ΔTImax = 8.70

Classificazione

PostOp miopico

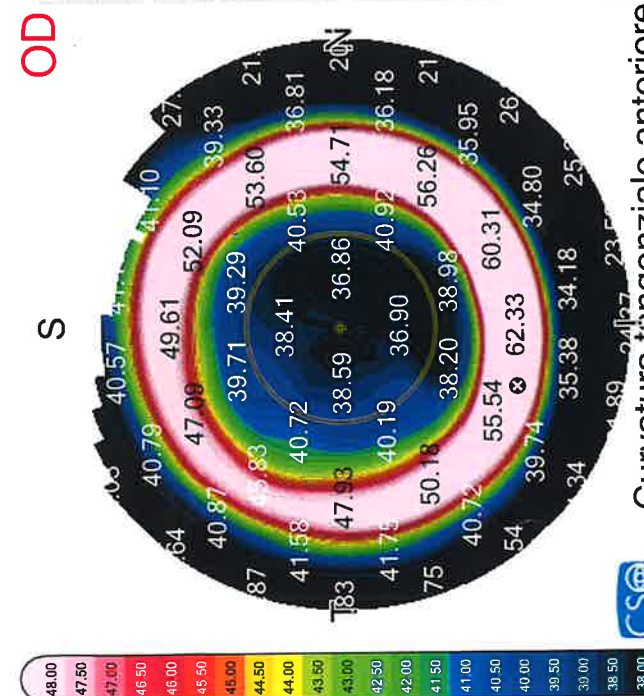

Curvatura tangenziale anteriore

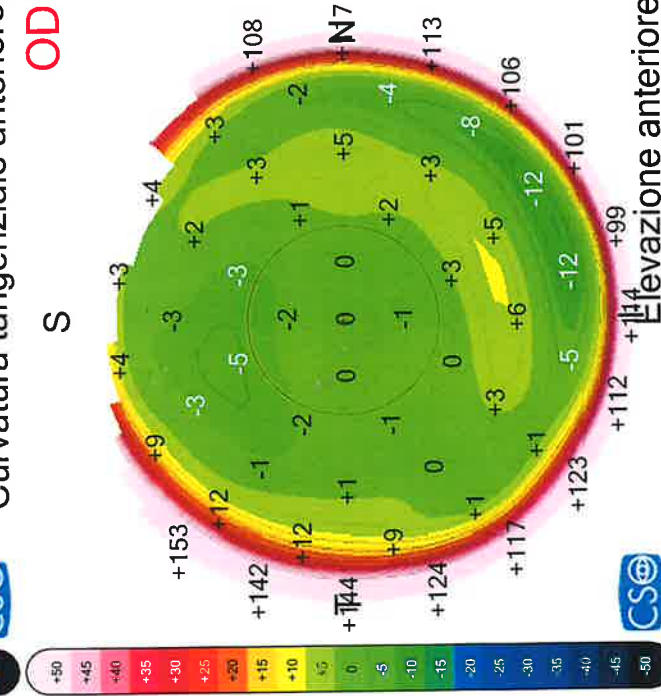

Elevazione anteriore

**CONCORSO PUBBLICO, PER TITOLI ED ESAMI, PER LA COPERTURA A TEMPO INDETERMINATO DI N.3 POSTI DI DIRIGENTE MEDICO, AREA CHIRURGICA E DELLE SPECIALITA' CHIRURGICHE, DISCIPLINA DI "OFTALMOLOGIA".**

**PROVA PRATICA N.2**

CAFO 2

DESCRIZIONE DEGLI INDICI

TOPOGRAFICI IN RELAZIONE

AI PARAMETRI NORMALI



P1572335627  
 Data di nascita: [REDACTED]



Mappatura Corneale AS-OCT  
 10/03/2022 12:41

Caso 2

usl umbria 1

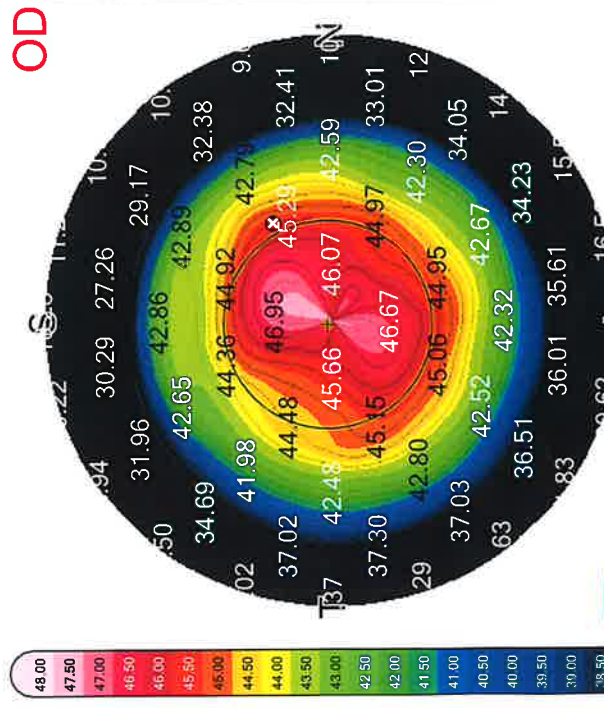

Curvatura tangenziale anteriore OD

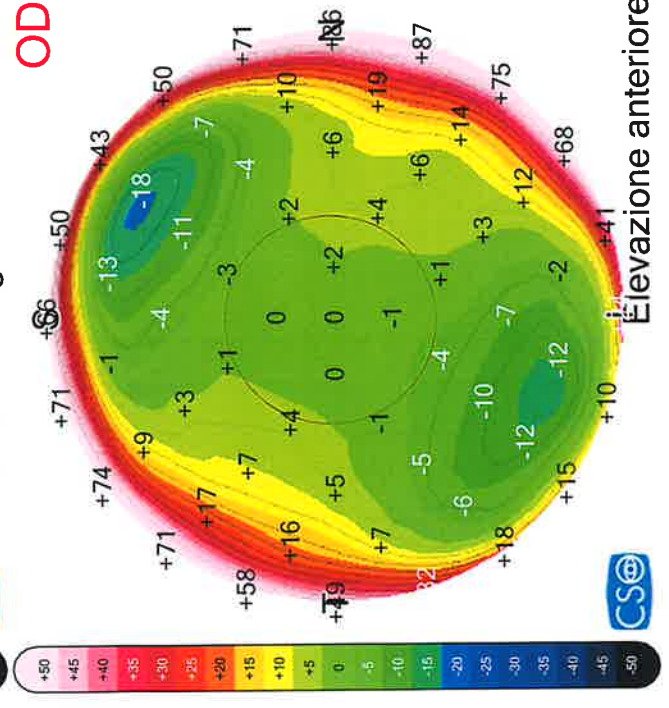

Elevazione anteriore OD

**Indici di sommario**

**Cornea**  
 Thk Min = 501 µm  
 EpiThk Min = 46 µm  
 EpiThk Max = 52 µm  
 StrThk Min = 449 µm  
 K Min = 47.15 D (7.16 mm)  
 K Max = -6.69 D (5.98 mm)  
 Rapporto di Gullstrand = 1.19 (A/P) - 0.84 (P/A);  
 Pupilla (Topografica)  
 Ø = (0.10 mm @ 123°)

**Camera anteriore**  
 CCT + AqD = 0.503 + 3.672 = 4.175 mm  
 Sollevamento del cristallino = -0.02 mm  
 SS-SS = 12.43 mm  
 W-W\* = 11.56 mm  
 HACtilt = 3.3° T

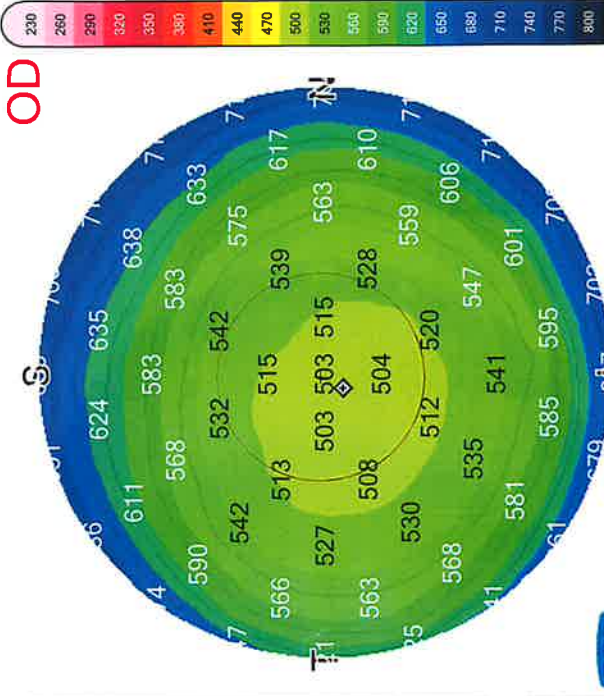

Spessore corneale OD

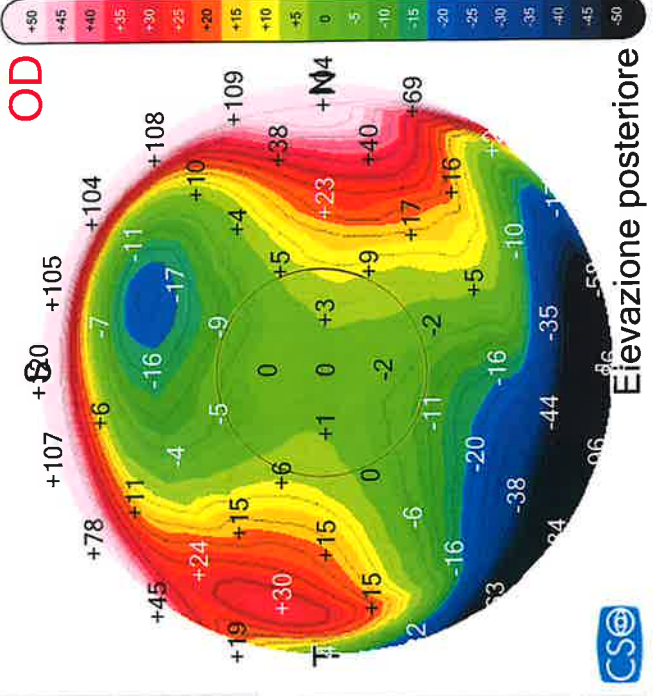

Elevazione posteriore OD

**Cheratometrie / Indici di forma**

Ø [mm]	Kf [D]	Ks [D]	Kavg [D]	Cyl / Ax [D]/[°]
SimK -	45.61	46.90	46.25	-1.29/157°
Meridiani (Anteriore)	3.00	47.15	46.54	-1.22/165°
	5.00	46.92	46.35	-1.13/164°
	7.00	45.55	46.62	-1.06/161°
Meridiani (Posteriore)	3.00	-6.77	-6.57	0.38/168°
	5.00	-6.34	-6.51	0.36/165°
	7.00	-6.31	-6.46	0.31/165°
Indici di forma (Anteriore)	4.00	45.89	46.49	-1.22/157°
	p = 0.81			
Indici di forma (Posteriore)	4.50	54.31	57.33	-3.02/166°
	p = 0.54			
				RMS/A = 0.02 µm/mm²
				RMS/A = 0.05 µm/mm²

**Analisi refrattiva**  
 MPP = 45.66 D  
 Cyl = -1.04 D Ax 154°  
 LSA = 0.54 D  
 LCA = 0.33 D @ 191°  
 HOA RMS = 0.06 µm  
 Ø = 7.00  
 MPP = 46.87 D  
 Cyl = -1.17 D Ax 152°  
 LSA = 2.38 D  
 LCA = 0.57 D @ 232°  
 HOA RMS = 0.62 µm

**Screening del cheratocono**  
 Curvature:  
 SIF = -0.19 D SIB = -0.01 D  
 CSIF = 0.60 D CSIB = 0.32 D  
 Elevazione:  
 EIF = 0.0 µm EIB = 0.0 µm  
 @ 24° @ 285°  
 Spessore corneale:  
 ThkMin = 501 µm  
 TSI = 6.29 µm  
 TImax = -2.31  
 Classificazione  
 Normale

**CONCORSO PUBBLICO, PER TITOLI ED ESAMI, PER LA COPERTURA A TEMPO INDETERMINATO DI N.3 POSTI DI DIRIGENTE MEDICO, AREA CHIRURGICA E DELLE SPECIALITA' CHIRURGICHE, DISCIPLINA DI "OFTALMOLOGIA".**

**PROVA PRATICA N.3**

CASO 3

DESCRIZIONE DEL QUADRO

TOPOGRAFICO e IPOTESI

DIAGNOSTICA



CASO 3

usi umbria 1

Mappatura Corneale AS-OCT  
28/04/2022 12:09



P0676398748  
Data di nascita

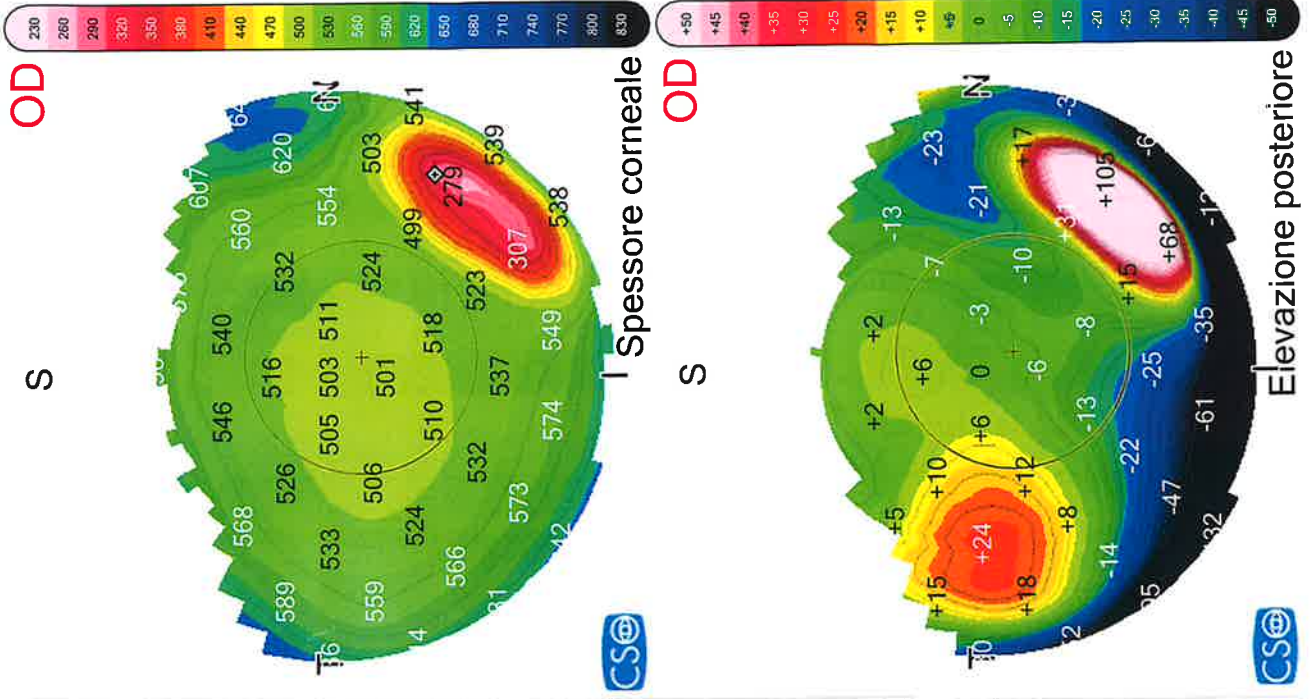

**Indici di sommario**

Cornea	Thk Min = 301 µm	◆: (4.00 mm @ 331°)
	EpiThk Min = 38 µm	◆: (3.80 mm @ 157°)
	EpiThk Max = 68 µm	*: (3.60 mm @ 288°)
	StrThk Min = 427 µm	■: (3.80 mm @ 289°)
	K Min = 59.46 D (5.68 mm)	⊙: (2.80 mm @ 317°)
	K Max = -9.69 D (4.13 mm)	⊕: (3.60 mm @ 320°)
	Rapporto di Gullstrand = 1.21 (A/P) - 0.82 (P/A);	
	Pupilla (Topografica)	
	∅ = 4.07 mm	⊕: (0.65 mm @ 301°)
	Camera anteriore	
	CCT + AqD = 0.503 + 2.900 = 3.403 mm	
	Sollevamento del cristallino = 0.40 mm	
	SS-SS = 11.97 mm	
	W-W* = 11.52 mm	
	HACtilt = 5.3° T	
	+ : (0.27 mm @ 176°)	

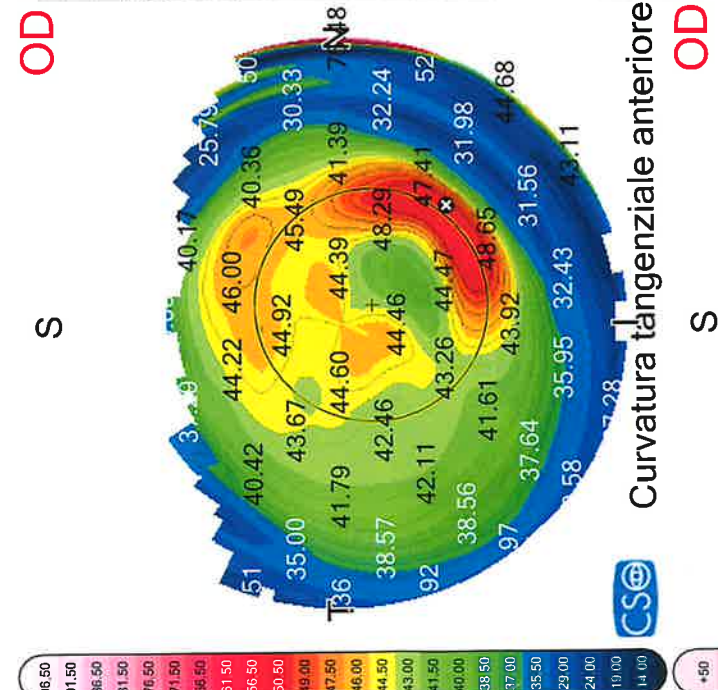

**Cheratometrie / Indici di forma**

	∅ [mm]	Kf	Ks	Kavg	Cyl / Ax [D]/[°]
SimK	-	42.73	45.00	43.84	-2.27/136°
Meridiani (Anteriore)	3.00	43.60	45.49	44.52	-1.88/132°
	5.00	43.43	45.27	44.33	-1.85/135°
	7.00	43.44	45.01	44.21	-1.57/122°
Meridiani (Posteriore)	3.00	-6.31	-6.49	-6.40	0.17/46°
	5.00	-6.20	-6.32	-6.26	0.12/175°
	7.00	-6.15	-6.27	-6.21	0.12/168°
Indici di forma (Anteriore)	4.00	43.61	45.56	44.57	-1.95/132°
	p = 0.66		RMS/A = 0.08 µm/mm²		
Indici di forma (Posteriore)	4.50	52.93	54.22	53.57	-1.29/7°
	p = 0.62		RMS/A = 0.17 µm/mm²		

**Analisi refrattiva**

MPP	∅ = 3.00
Cyl	-3.40 D Ax 134°
LSA	0.13 D
ALCA	1.75 D @ 303°
AHOA RMS	0.24 µm
MPP	∅ = 7.00
Cyl	-3.32 D Ax 53°
ALSA	9.75 D
ALCA	15.05 D @ 141°
AHOA RMS	8.01 µm

**Screening del cheratocono**

Curvatura:	SIF = -0.78 D	SIP = -0.11 D
	CSIF = -0.58 D	CSIP = 0.44 D
Elevazione:	EIF = 0.0 µm	EIP = 0.0 µm
	@ 321°	@ 194°
Spessore corneale:	∆ThkMin = 301 µm	
	TSI = 8.92 µm	
	∆TMax = 14.70	
Classificazione	Altro	

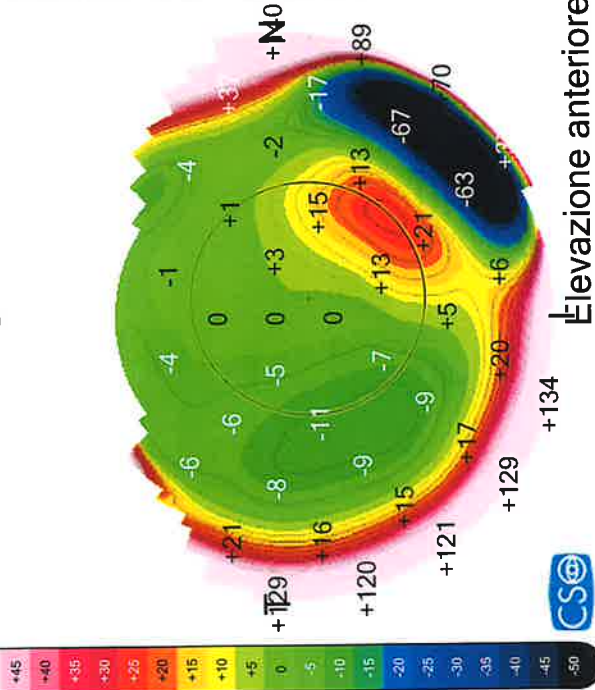

**CONCORSO PUBBLICO, PER TITOLI ED ESAMI, PER LA COPERTURA A TEMPO INDETERMINATO DI N.3 POSTI DI DIRIGENTE MEDICO, AREA CHIRURGICA E DELLE SPECIALITA' CHIRURGICHE, DISCIPLINA DI "OFTALMOLOGIA".**

**PROVA PRATICA N.4**

CASO 4 DEFINIZIONE DEL  
QUADRO CLINICO A BASE  
AGLI ESAMI OCT e FAG

Patient: [REDACTED]  
Patient ID: ---  
Diagnosis: ---

DOB: [REDACTED]  
Exam.: 14/dic/2022  
Comment: ---

Sex: F OS

CASO 4

IR 30° ART + OCT 20° (5.8 mm) ART (9) Q: 16 [HS]

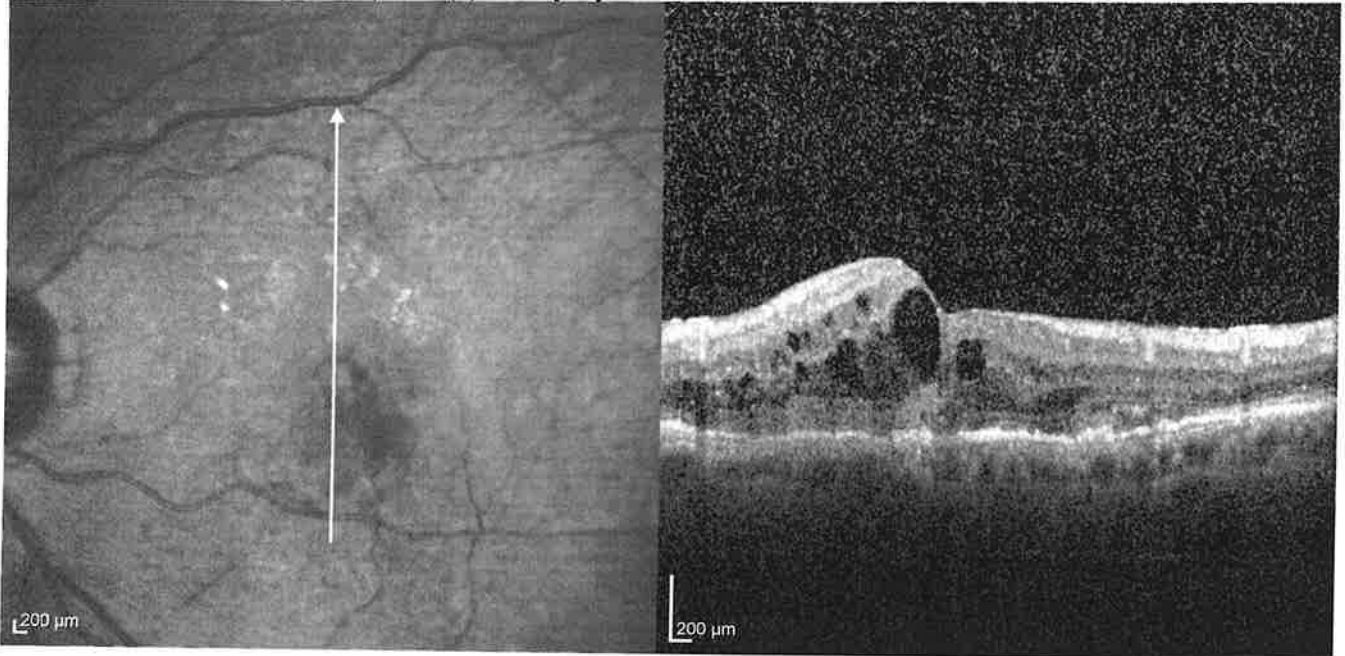

FA 4:41.27 30° ART [HS]

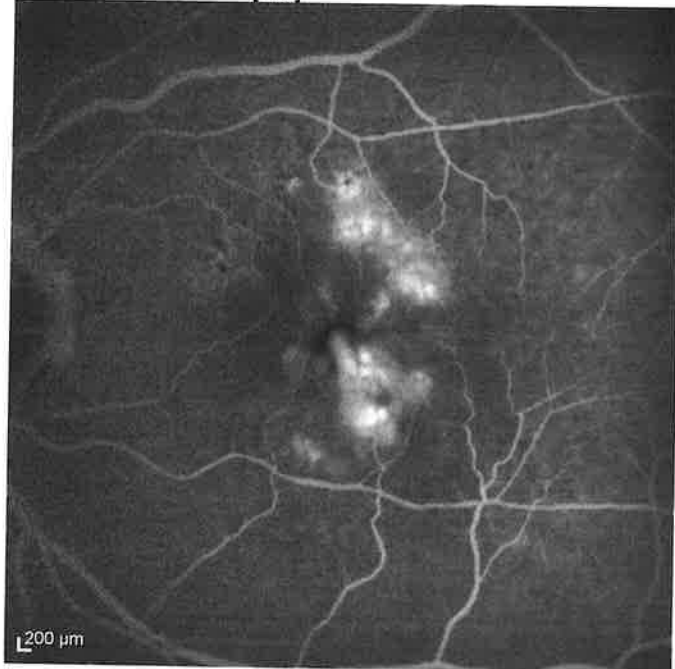

Notes:  
Date: 29/05/2024      Signature:



**CONCORSO PUBBLICO, PER TITOLI ED ESAMI, PER LA COPERTURA A TEMPO INDETERMINATO DI N.3 POSTI DI DIRIGENTE MEDICO, AREA CHIRURGICA E DELLE SPECIALITA' CHIRURGICHE, DISCIPLINA DI "OFTALMOLOGIA".**

**PROVA PRATICA N.5**

Caso 5 Formulare una

ipotesi diagnostica in base

agli esami allegati.

Patient: [REDACTED]  
Patient ID: ---  
Diagnosis: ---

DOB: [REDACTED]  
Exam.: 26/lug/2023  
Comment: ---

Sex: M  
OD

CASO 5

IR 30° ART + OCT 20° (6.2 mm) ART (9) Q: 14 [HS]

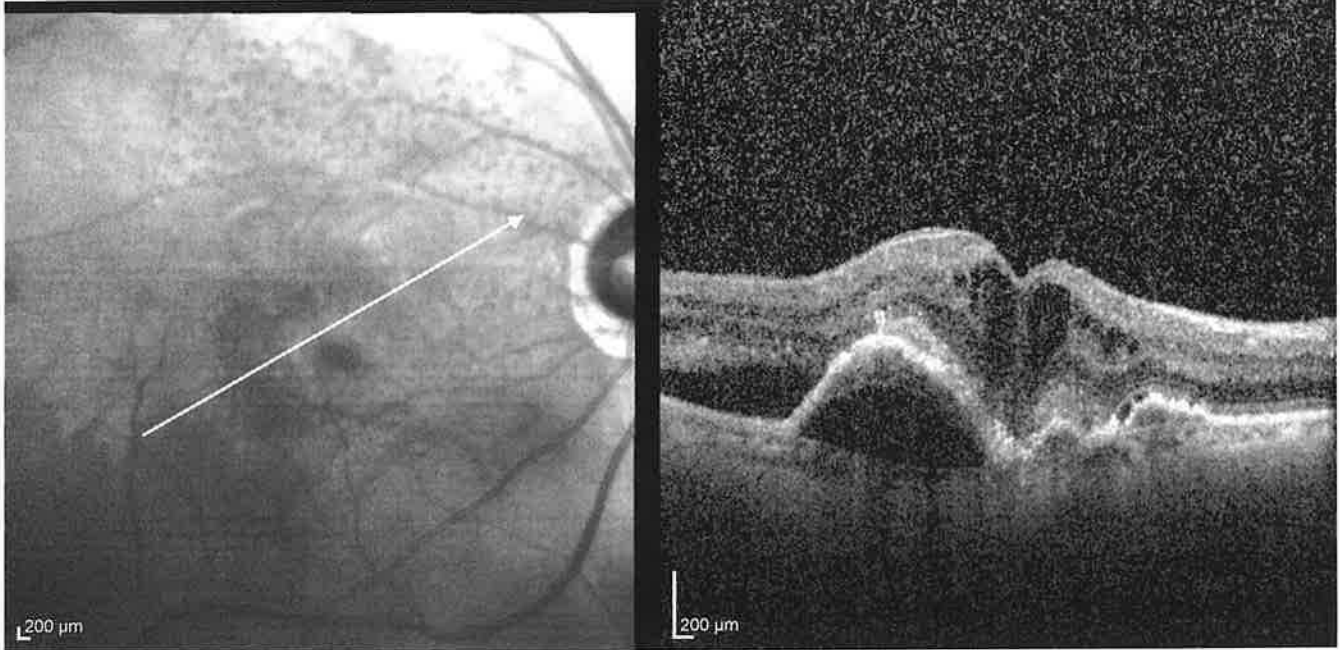

FA 4:36.61 30° ART [HS]

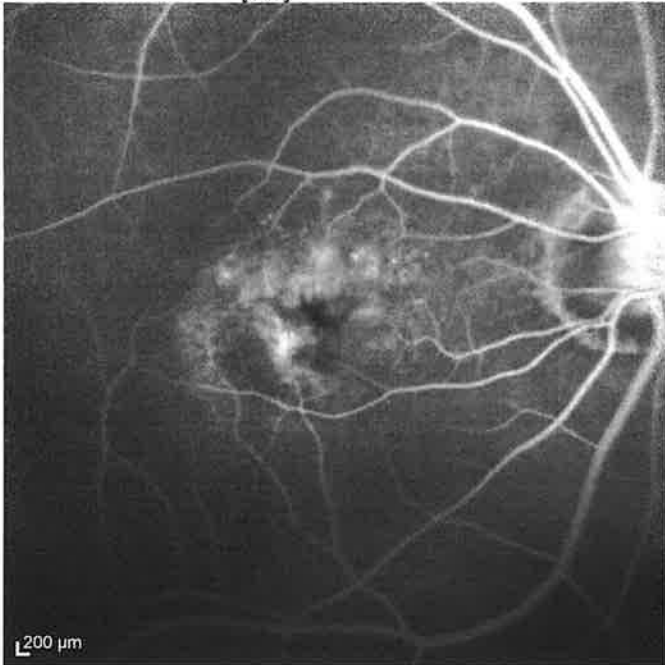

Notes:  
Date: 29/05/2024      Signature:

**CONCORSO PUBBLICO, PER TITOLI ED ESAMI, PER LA COPERTURA A TEMPO INDETERMINATO DI N.3 POSTI DI DIRIGENTE MEDICO, AREA CHIRURGICA E DELLE SPECIALITA' CHIRURGICHE, DISCIPLINA DI "OFTALMOLOGIA".**

**PROVA PRATICA N.6**

CASO 6 DESCRIZIONE DI IMMAGINE  
OCI e FAG.

Patient: ~~XXXXXXXXXX~~  
Patient ID: ---  
Diagnosis: ---

DOB: ~~05/sep/1968~~  
Exam.: 31/mar/2021  
Comment: ---

Sex: F  
OD

0430 6

IR 30° ART + OCT 20° (6.1 mm) ART (9) Q: 29 [HS]

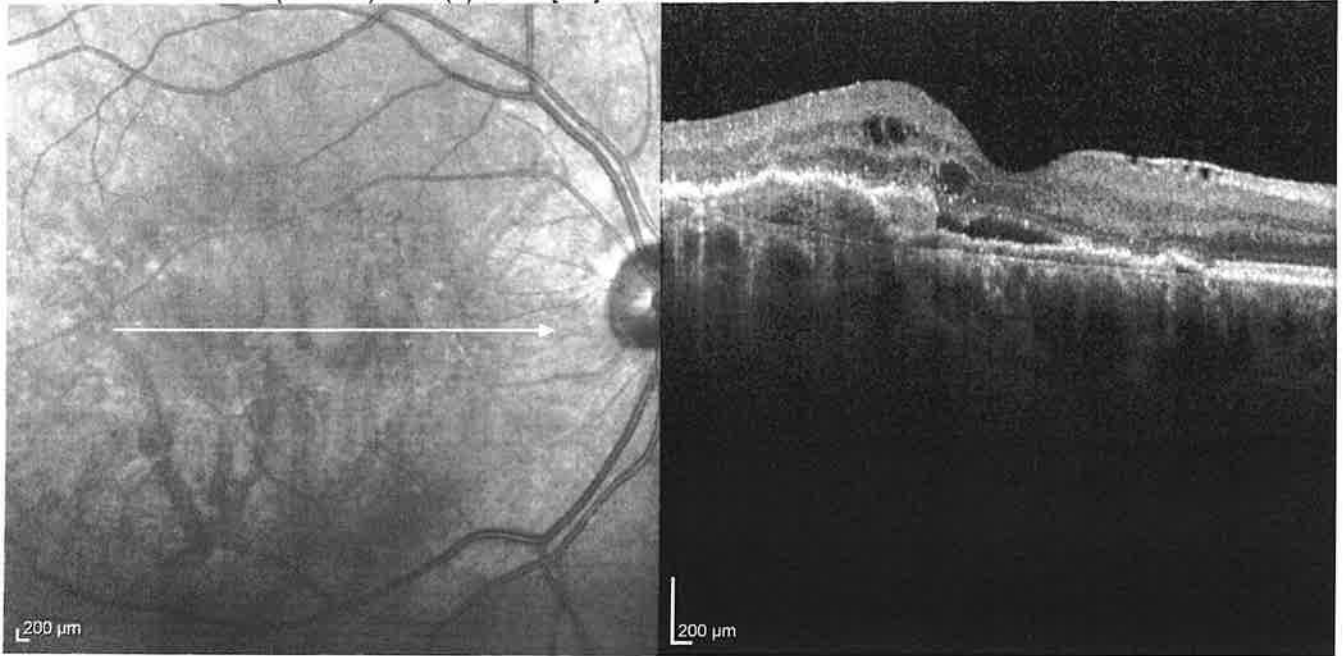

FA 4:03.54 30° ART [HS]

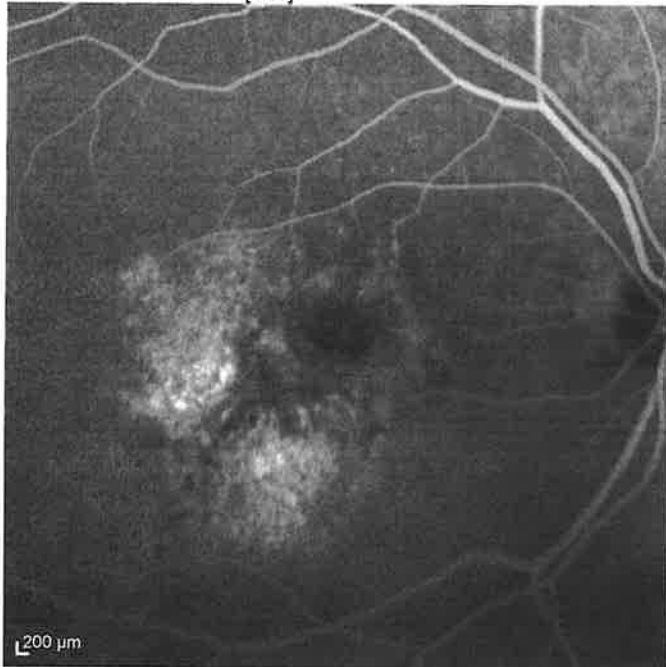

Notes:  
Date: 29/05/2024      Signature:

**AZIENDA UNITÀ SANITARIA LOCALE UMBRIA N.1**  
**SEDE LEGALE: Via Guerra, 17/21 - PERUGIA**

**CONCORSO PUBBLICO, PER TITOLI ED ESAMI, PER LA COPERTURA A TEMPO INDETERMINATO DI N.3 POSTI DI DIRIGENTE MEDICO, AREA CHIRURGICA E DELLE SPECIALITÀ CHIRURGICHE, DISCIPLINA DI “OFTALMOLOGIA”.**

**VERBALI DELLA COMMISSIONE ESAMINATRICE**

**VERBALE N.6**

L'anno duemilaventiquattro, il giorno 30, del mese di maggio, alle ore 13,40, presso il Centro di Formazione ed Aggiornamento del Personale dell'Azienda USL Umbria 1, in Via Enrico dal Pozzo a Perugia, Zona Montelucente, Parco S. Margherita – Padiglione Neri, è tornata a riunirsi la commissione esaminatrice del concorso pubblico, per titoli ed esami, per la copertura a tempo indeterminato di n.3 posti di Dirigente Medico, Area Chirurgica e delle Specialità Chirurgiche, Disciplina di “Oftalmologia”.

La commissione è composta come ai precedenti verbali.

Il presidente, constatata la regolare costituzione della commissione e la legalità dell'adunanza, essendo presenti tutti i componenti, dichiara aperta la seduta.

La commissione si è riunita per procedere allo svolgimento della prova orale, prevista dall'art.26 del DPR n.483/1997, che deve verte sulle **materie inerenti alla disciplina a concorso nonché sui compiti connessi alla funzione da conferire.**

La commissione predetermina, quindi, ai sensi dell'art.9, comma 4, del DPR n.483/1997 e dell'art.5 del regolamento aziendale, adottato con delibera del Commissario Straordinario n.1236 dell'8.10.2019, i quesiti da porre ai candidati mediante estrazione a sorte, in numero superiore ai concorrenti ammessi a sostenere la prova orale, di seguito trascritti:

- 1) **GESTIONE DELLA BOZZA FILTRANTE NELLA CHIRURGIA DEL GLAUCOMA**
- 2) **INDICAZIONE ALLA CHIRURGIA AB ESTERNO NEL DISTACCO DI RETINA**
- 3) **CHIRURGIA DEL FORO MACULARE**
- 4) **PARALISI DEL SESTO NERVO CRANICO**
- 5) **CHERATITE ERPETICA**
- 6) **CORIORETINOPATIA SIEROSA CENTRALE**
- 7) **EDEMA MACULARE DIABETICO**
- 8) **GLAUCOMA PSEUDO ESFOLIATIVO**
- 9) **DISTROFIA ENDOTELIALE DI FUCHS**
- 10) **CHERATOCONO**
- 11) **USTIONI CORNEALI DA ALCALI**
- 12) **DEGENERAZIONE MACULARE SENILE**
- 13) **GESTIONE DEL CRISTALLINO SBLUSSATO**
- 14) **TROMBOSI DELLA VENA CENTRALE DELLA RETINA**
- 15) **TECNICHE DI TRATTAMENTO FOTOREFRATTIVO**

Essendo le ore 13,50 si procede ad ammettere nel locale d'esame i candidati che hanno conseguito nella prova pratica una valutazione di sufficienza, per sostenere la prova orale.

Risultano presenti i seguenti candidati:

1. BONI Niccolò
2. D'ANDREA Mattia



3. DAMIANI Francesco
4. DE LUCA Martina
5. DELLA LENA Francesco
6. GNOLFO Eleonora
7. GRAZIANO Mario
8. LA MARCA Aniello
9. LUCIANI Diego
10. MESCHINI Giulia
11. MIELE Alba
12. PALLOZZI LAVORANTE Nicola
13. PODDI Maria
14. ROSATI Alessandro

Il presidente della commissione illustra ai candidati le modalità di svolgimento della prova orale.

I candidati sono, quindi, chiamati a sostenere la prova orale, uno alla volta, in ordine alfabetico.

Ciascun candidato estrae uno dei quesiti predisposti dalla commissione, contraddistinto da un numero, come di seguito indicato:

- |     |                           |              |
|-----|---------------------------|--------------|
| 1.  | BONI Niccolò              | QUESITO N.11 |
| 2.  | D'ANDREA Mattia           | QUESITO N. 1 |
| 3.  | DAMIANI Francesco         | QUESITO N. 7 |
| 4.  | DE LUCA Martina           | QUESITO N.14 |
| 5.  | DELLA LENA Francesco      | QUESITO N. 9 |
| 6.  | GNOLFO Eleonora           | QUESITO N.12 |
| 7.  | GRAZIANO Mario            | QUESITO N. 5 |
| 8.  | LA MARCA Aniello          | QUESITO N.13 |
| 9.  | LUCIANI Diego             | QUESITO N. 3 |
| 10. | MESCHINI Giulia           | QUESITO N. 2 |
| 11. | MIELE Alba                | QUESITO N. 4 |
| 12. | PALLOZZI LAVORANTE Nicola | QUESITO N. 8 |
| 13. | PODDI Maria               | QUESITO N.10 |
| 14. | ROSATI Alessandro         | QUESITO N. 6 |

L'esame orale si svolge alla presenza dell'intera commissione in sala aperta al pubblico.

Al termine della prova orale di ciascun candidato la commissione, collegialmente e con voto palese, assegna i seguenti punteggi:

- |     |                           |              |
|-----|---------------------------|--------------|
| 1.  | BONI Niccolò              | PUNTI 17,000 |
| 2.  | D'ANDREA Mattia           | PUNTI 18,000 |
| 3.  | DAMIANI Francesco         | PUNTI 19,000 |
| 4.  | DE LUCA Martina           | PUNTI 19,000 |
| 5.  | DELLA LENA Francesco      | PUNTI 19,000 |
| 6.  | GNOLFO Eleonora           | PUNTI 20,000 |
| 7.  | GRAZIANO Mario            | PUNTI 17,000 |
| 8.  | LA MARCA Aniello          | PUNTI 19,000 |
| 9.  | LUCIANI Diego             | PUNTI 18,000 |
| 10. | MESCHINI Giulia           | PUNTI 19,000 |
| 11. | MIELE Alba                | PUNTI 14,000 |
| 12. | PALLOZZI LAVORANTE Nicola | PUNTI 19,000 |
| 13. | PODDI Maria               | PUNTI 20,000 |
| 14. | ROSATI Alessandro         | PUNTI 20,000 |

La commissione prende atto che tutti i candidati sopra elencati hanno raggiunto una valutazione di sufficienza, ai sensi dell'art.14 del DPR n.483/1997.

L'elenco dei candidati esaminati, con l'indicazione del voto da ciascuno riportato viene affisso nel locale d'esame.

La commissione, infine, sulla scorta dei punteggi assegnati ai candidati per i titoli e per le singole prove d'esame, redige le seguenti graduatorie di merito dei candidati specializzati e dei candidati in formazione specialistica dichiarati idonei, con l'osservanza, a parità di punti, delle preferenze previste dall'art.5 del DPR n.487 del 9.5.1994, e successive modificazioni ed integrazioni:

#### **Graduatoria Medici Specialisti**

N.	Cognome e nome	Data di nascita	Titoli	Prova Scritta	Prova Pratica	Prova Orale	Totale
1	ROSATI ALESSANDRO	29/04/1991	3,830	26,000	27,000	20,000	76,830
2	MIELE ALBA	03/07/1985	6,570	25,000	21,000	14,000	66,570

#### **Graduatoria Medici in Formazione Specialistica**

N.	Cognome e nome	Data di nascita	Titoli	Prova Scritta	Prova Pratica	Prova Orale	Totale
1	GNOLFO ELEONORA	22/04/1989	0,280	27,000	29,000	20,000	76,280
2	PALLOZZI LAVORANTE N.	11/11/1994	0,100	28,000	29,000	19,000	76,100
3	DELLA LENA FRANCESCO	12/07/1994	0,210	29,000	27,000	19,000	75,210
4	MESCHINI GIULIA	07/06/1994	0,150	28,000	27,000	19,000	74,150
5	PODDI MARIA	15/04/1995	0,370	26,000	27,000	20,000	73,370
6	BONI NICCOLO'	27/06/1996	0,310	29,000	27,000	17,000	73,310
7	DAMIANI FRANCESCO	19/02/1996	0,040	27,000	27,000	19,000	73,040
8	GRAZIANO MARIO	08/11/1993	0,650	29,000	26,000	17,000	72,650
9	D'ANDREA MATTIA	22/06/1994	0,050	27,000	27,000	18,000	72,050
10	DE LUCA MARTINA	06/09/1995	0,240	25,000	27,000	19,000	71,240
11	LUCIANI DIEGO	23/03/1995	0,000	26,000	27,000	18,000	71,000
12	LA MARCA ANIELLO	11/08/1995	0,890	26,000	24,000	19,000	69,890

Al termine dei lavori, la commissione dispone di rimettere i verbali, unitamente a tutti gli atti del concorso, all'UO Risorse Umane – Trattamento Giuridico del Personale Dipendente, per le determinazioni del Direttore Generale.

La seduta si chiude alle ore 15,10.

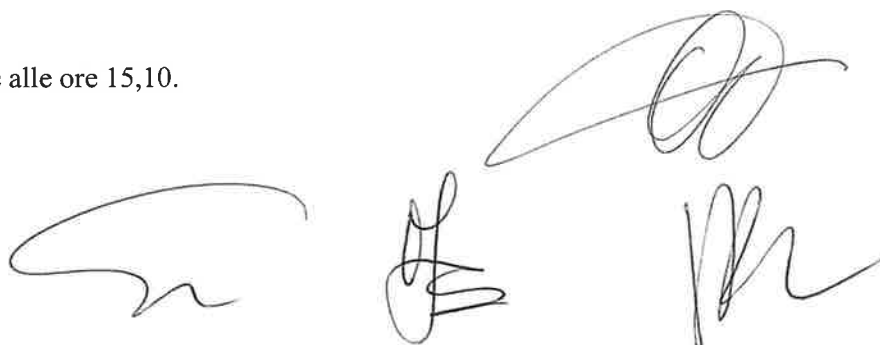

Di quanto sopra viene redatto il presente verbale che, previa lettura e conferma, viene sottoscritto come segue:

**IL PRESIDENTE**

**Dott. SBORDONE Giovan Battista**



---

**I COMPONENTI**

**Dott. RAMOVECCHI Vincenzo**



---

**Dott.ssa VOTO Olga**



---

**Il Segretario Verbalizzante**

**Sig. MARCANTONINI Massimo**



---